

Al fianco di ciascuna linea si trovano i numeri che rimandano ai Quadri-Orario...  
**Alle principali stazioni di diramazione** si trovano riportati anche gli estremi delle ore di partenza e di arrivo per le stazioni più importanti, ed in tutte si trovano i numeri di riferimento dei quadri aventi l'orario delle linee che vi fanno capo.  
**Le ore di partenza e di arrivo delle Ferrovie Italiane** è regolato sul tempo medio dell'Europa Centrale. **dalle frecce** e cioè dall'alto al basso quelle dei treni posti alla sinistra della direzione indicata e dal basso all'alto quelle dei treni posti alla destra, quando in corrispondenza ai nomi delle stazioni, salvo indicazione speciale di arrivo, si trova indicato una sola ora, questa indica la mezzanotte all'altra. Con 000 si indica la mezzanotte del giorno che incomincia; con 2400 quella del giorno che termina.

**Le Classi dei posti** che trovansi a disposizione del viaggiatore sono indicate per ciascun treno nel rispettivo Quadro-Orario.  
**La distanza delle località abitate** dalle rispettive stazioni, allorché è di un chilometro o più, è indicata in parentesi, subito dopo il nome della stazione, dal numero preceduto dalla sigla Km.  
**SPIEGAZIONE DEI SEGNI E DELLE ABBREVIAZIONI**  
 [Carrozza diretta di 2<sup>a</sup> e 3<sup>a</sup> classe.] Carrozza diretta di 2<sup>a</sup> e 3<sup>a</sup> classe.  
 [Carrozza diretta di 3<sup>a</sup> classe.] Carrozza diretta di 3<sup>a</sup> classe.  
 [Treno che si effettuano nei giorni feriali.] Treno che si effettuano nei giorni feriali.  
 [Stazione di confine con ufficio doganale.] Stazione di confine con ufficio doganale.  
 [Ufficio postale ambulante per corrispondenza e pacchi postali.] Ufficio postale ambulante per corrispondenza e pacchi postali.  
 [Messaggeri o scolarieghi che trasportano solo dispanci postali.] Messaggeri o scolarieghi che trasportano solo dispanci postali.  
 [Messaggeri per trasporto dispanci e pacchi postali.] Messaggeri per trasporto dispanci e pacchi postali.  
 [Trasporto di dispanci e pacchi postali addiritto ai treni ferroviari.] Trasporto di dispanci e pacchi postali addiritto ai treni ferroviari.  
 [Stazione dove cessi il servizio postale indicato nella testata del treno.] Stazione dove cessi il servizio postale indicato nella testata del treno.  
 NB. - Gli agenti ferroviari non ricevono né consegnano corrispondenza sciolta.  
 [Treni periodici che si effettuano nei soli giorni e mesi indicati.] Treni periodici che si effettuano nei soli giorni e mesi indicati.  
 [Treno con sopraltassa.] Treno con sopraltassa.  
 [Richiami diversi per le osservazioni che si trovano nei rispettivi quadri.] Richiami diversi per le osservazioni che si trovano nei rispettivi quadri.

**ALLGEMEINE BEMERKUNGEN**  
 Zum Aufsuchen eines Fahrplans benütze man die beigelegte Übersichtskarte. Die rechts stehenden Zahlen bezeichnen die Nummern, unter denen die Fahrpläne aufgenommen sind, auch alle Anschlusszüge und eventuelle andere Verkehrsmittel vermerkt, in welchem angeben sind.  
 Sollten die Ankunfts- sowie die Abfahrtsstationen auf derselben Strecke liegen, so findet man auf dem gleichen Fahrplan den Gang des für die Reise gewählten Zuges. Sollte hingegen die Strecke einer anderen Strecke angehören, so findet man neben der Endstation der zweiten diese Strecke betreffende Fahrplan befahren werden sollte, bevor man die gewünschte Station stützender Fahrplans annehmen findet und so fort falls die zu erreichende Station einem vierten oder einem fünften Fahrplan angehören sollte.  
 Neben den wichtigsten Abzweigungsstationen ist auch die Abfahrts- und Ankunftszeit zu den Hauptstationen angeführt. Alle sind überdies mit Nummern versehen, die auf die Fahrpläne der Fahrzeiten der hinführenden Strecken hinweisen.  
 Die Abfahrts- sowie die Ankunftszeit der Züge liest man in der von den Pfeilen bestimmten Richtung, d. h. von oben nach unten die links neben den Stationen liegenden Fahrzeiten die eine Station betrifft, welche sich aber nicht am Ende der Strecke befindet, — bezeichnet die Abfahrts derselben, wenn nicht eine besondere Angabe vorliegt.  
 Die Stunden verstehen sich laufend von Mitternacht zu Mitternacht. Mit 000 bezeichnet die Mitternacht des betreffenden Tages; mit 2400 die Mitternacht des vorstrichenen Tages.  
 Die Fahrpreise berechnet man gemäss S. 384.  
 Falls eine Ortschaft 1 Km. oder mehr vom eigenen Bahnhof entfernt liegt, ist die Entfernung gleich nach den Stationsnamen durch die Nummer und Angabe Km. in Klammern vermerkt.

**ERKLÄRUNG DER NACHSTEHENDEN ZEICHEN UND ABBREVIATIONEN**  
 Die schwarzen Rechtecken neben den zwei links von den Stationsnamen liegenden Strichen geben die Lage der Bahnhöfe an, d. h. ob sie sich links oder rechts von der eingeschlagenen Richtung des Zuges befinden.  
 Kopfstationen. — Hier befinden sich die Bahnhöfe links bei der Ankunft und rechts bei der Abfahrt.  
 Diese Zeichen verweisen auf die Anschlusszüge, Buffet-Restaurant mit Mahlzeiten zu festen Preisen, Zug mit Restaurantwagen, Buffet mit Getränken und Speisen, Zug mit Postdienst, Postaufkühr, Luftverkehr, Strassenbahn, Schiffskurs, Kilometer.  
 Luxus-FB-Schnellzüge, Schlafwagen 1er und 2er Klasse, Kurswagen 1er, 2er und 3er Klasse, Kurswagen 2er und 3er Klasse.  
 [Kurswagen 3er Klasse.] Kurswagen 3er Klasse.  
 [An Werktagen.] An Werktagen.  
 [An Feiertagen.] An Feiertagen.  
 [Grenzstation mit Zollamt.] Grenzstation mit Zollamt.  
 [Laufendes Postamt für Korrespondenz allein.] Laufendes Postamt für Korrespondenz allein.  
 [Laufendes Postamt für Korrespondenz und Postpakete.] Laufendes Postamt für Korrespondenz und Postpakete.  
 [Postbeleitbeamte nur für Korrespondenz.] Postbeleitbeamte nur für Korrespondenz.  
 [Postbeleitbeamte für Korrespondenz und Postpakete.] Postbeleitbeamte für Korrespondenz und Postpakete.  
 [Den Eisenbahnbeamten anvertraute Korrespondenz und Paketbeförderung.] Den Eisenbahnbeamten anvertraute Korrespondenz und Paketbeförderung.  
 [Station, in welcher der am Kopfe der Zugspalten angelegte Postdienst aufhört.] Station, in welcher der am Kopfe der Zugspalten angelegte Postdienst aufhört.  
**ZU BEMERKEN.** — Lose Korrespondenz wird von den Eisenbahnbeamten weder angenommen noch verteilt.  
 Diese Züge verkehren zeitweise und zwar nur an den angegebenen Tagen und Monaten.  
 Für solche Züge ist ein Zuschlag zu bezahlen.  
 Andere Zeichen, die auf die Bemerkungen der betreffenden Fahrpläne verweisen.

**AVERTISSEMENTS GENERAUX POUR L'EMPLOI DE L'HORAIRE**  
 La route à suivre peut être établie facilement en consultant la carte schématique annexée...  
**La route à suivre** peut être établie facilement en consultant la carte schématique annexée à l'heure, dans laquelle, à côté de chaque ligne, se trouvent les numéros correspondants...  
**Les heures de départ et d'arrivée des trains** doivent être lues selon l'Europe Centrale...  
**Les classes des places** qui se trouvent à la disposition du voyageur sont indiquées pour chaque train dans le Tableau-Horaire correspondant.  
**Les prix de transport** sont calculés de la façon indiquée à la page 384...  
**La distance des localités habitées** et les stations correspondantes, lorsqu'elle est égale ou supérieure à 1 Km., est indiquée entre parenthèses, immédiatement après le nom de la station par un chiffre précédé de Km.

**EXPLICATION DES SIGNES ET DES ABBREVIATIONS**  
 Les rectangles noirs, adhérents aux deux parallèles placés à gauche des noms des stations, indiquent la position de celles-ci, c'est-à-dire si elles se trouvent à droite ou à gauche de la station de départ...  
 [Voiture directe de 2e et 3e cl.] Voiture directe de 2e et 3e cl.  
 [Voiture directe de 3e cl.] Voiture directe de 3e cl.  
 [Trains avant lieu pendant les jours non ferials.] Trains avant lieu pendant les jours non ferials.  
 [Trains avant lieu les jours ferials.] Trains avant lieu les jours ferials.  
 [Station frontière avec bureau de douane.] Station frontière avec bureau de douane.  
 [Service postal ambulante pour correspondance seule.] Service postal ambulante pour correspondance seule.  
 [Service postal ambulante pour correspondance seule et paquets postaux.] Service postal ambulante pour correspondance seule et paquets postaux.  
 [Messagers transportant colis et correspondance.] Messagers transportant colis et correspondance.  
 [Messagers transportant correspondance et paquets postaux.] Messagers transportant correspondance et paquets postaux.  
 [Transport de correspondance et de paquets postaux confié aux agents ferroviaires.] Transport de correspondance et de paquets postaux confié aux agents ferroviaires.  
 [Station où cesse le service postal indiqué à la tête du train.] Station où cesse le service postal indiqué à la tête du train.  
 NB. — Les agents ferroviaires ne reçoivent ni ne consentent de correspondance isolée.  
 [Trains périodiques ayant lieu seulement pendant les jours et les mois indiqués.] Trains périodiques ayant lieu seulement pendant les jours et les mois indiqués.  
 [Train avec surtaxe.] Train avec surtaxe.  
 [Rappels divers pour les observations qui se trouvent dans les tableaux respectifs.] Rappels divers pour les observations qui se trouvent dans les tableaux respectifs.

**GENERAL NOTES**  
 The route can be easily found by consulting the map attached hereto. Beside each line are given the numbers relating to their respective tables. These numbers are also shown in the Index to the Stations...  
 The time adopted by the Italian Railways is the mean Central European Time.  
 The time of departure and arrival is to be read in the direction indicated by the arrows, viz. downwards the time which is to be read in the direction indicated by the arrows, viz. downwards the time which is to be read in the direction indicated by the arrows...  
 The distance between stations and relative towns — if one Kilometer or over — is shown in brackets after the name of the station by the abbreviation Km and the number.

**EXPLANATION OF SIGNS AND ABBREVIATIONS**  
 Black rectangles along the two parallels to the left of the names of the stations point to the position of the same, viz. whether they stand to the left or right of the passenger.  
 [Through carriage 1st and 2nd class.] Through carriage 1st and 2nd class.  
 [Through carriage 1st, 2nd and 3rd class.] Through carriage 1st, 2nd and 3rd class.  
 [Through carriage 2nd and 3rd class.] Through carriage 2nd and 3rd class.  
 [Through carriage 3rd class.] Through carriage 3rd class.  
 [Train running on working-days.] Train running on working-days.  
 [Trains running on fête days only.] Trains running on fête days only.  
 [Frontier station with Customs service.] Frontier station with Customs service.  
 [Travelling post office for mail only.] Travelling post office for mail only.  
 [Postal agents escorting mail and parcels.] Postal agents escorting mail and parcels.  
 [Postal agents escorting mail and parcels.] Postal agents escorting mail and parcels.  
 [Conveyance of mail and parcels entrusted to railway agents.] Conveyance of mail and parcels entrusted to railway agents.  
 [Stations at which ceases the postal service.] Stations at which ceases the postal service.  
 NB. - The railway agents do not accept or deliver loose correspondence.  
 [Periodical trains running only on the days and months indicated.] Periodical trains running only on the days and months indicated.  
 [Train for which a supplementary charge is payable.] Train for which a supplementary charge is payable.  
 Other marks relating to notes which will be found in the tables.

**PARTE II (Continuato)**  
 Previsioni generali relative ai servizi...  
 Servizio dei Telegrammi...  
 Cambi delle valute estere...  
 Condizioni generali di ammissione...  
 Calendario 1925 e 1926...  
 Prenotazione dei posti di 1<sup>a</sup> e 2<sup>a</sup> classe...  
 Servizio di trasporto con veicoli...  
 Agenzia internazionale delle Carrozze...  
 Supplemento per l'occupazione...  
 Principali comunicazioni internazionali...  
 Trasporto di Vestimiglia...  
 \* Modano  
 \* Domocostella  
 \* Luino  
 \* Chiasso  
 \* Brennero  
 \* S. Candido  
 \* Fervasio  
 \* Poggianale Caronno

**EUROPA BUS**  
 Autolinee turistiche della Ferrovia...  
 Nice-Genova-Firenze-Roma-Budapest...  
 Principali comunicazioni interne...  
 Comunicazioni fra Roma ed i Capoluoghi...  
 di Provincia...  
 Treni merci accelerati e diretti...  
 ai treni viaggiatori

**Linee delle Ferrovie dello Stato**  
 Agrigento Centrale-Licata  
 Alassio-Saluzza-Cuneo  
 Alasca-Durazim-Castelvetrano  
 Alessandria-Acqui-Savona  
 Alessandria-Cavalerma-Mantova  
 Alessandria-Ovada  
 Alessandria-Voghera-Placencia  
 Ancona-Foligno-Terzi-Roma  
 Aosta-Fil S. Didier  
 Arona-Novara-Alessandria  
 Ascoli Piceno-San Benedetto del Tronto  
 (Autoservizio A.M.T.)  
 Asti-Acqui-Genova  
 Asti-Castagnole delle Langhe  
 Aulla-Equi Terme-Pieve S. Lomane  
 Lunigiana  
 Aurliano-Bivio d'Aurliano-Torino  
 Avellino-Pescocostanzo  
 Bari-Grottole-Cotrone-Taranto  
 Bari-Mottola-Spinazzola-Città del Gallo  
 Bergamo-Grappa-Città del Gallo















CON LA CIT VIAGGI FELICI

### CALENDARIO PER L'ANNO 1952

GENNAIO	FEBBRAIO	MARZO	APRILE	MAGGIO	GIUGNO	LUGLIO	AGOSTO	SETTEMBRE	OTTOBRE	NOVEMBRE	DICEMBRE
1 Martedì (Capodanno) 2 Mercoledì 3 Giovedì 4 Venerdì 5 Sabato 6 Domenica (Epifania) 7 Lunedì 8 Martedì 9 Mercoledì 10 Giovedì 11 Venerdì 12 Sabato 13 Domenica 14 Lunedì 15 Martedì 16 Mercoledì 17 Giovedì 18 Venerdì 19 Sabato 20 Domenica 21 Lunedì 22 Martedì 23 Mercoledì 24 Giovedì 25 Venerdì 26 Sabato 27 Domenica 28 Lunedì 29 Martedì 30 Mercoledì 31 Giovedì	1 Venerdì 2 Sabato 3 Domenica 4 Lunedì 5 Martedì 6 Mercoledì 7 Giovedì 8 Venerdì 9 Sabato 10 Domenica 11 Lunedì 12 Martedì 13 Mercoledì 14 Venerdì 15 Sabato 16 Domenica 17 Lunedì 18 Martedì 19 Mercoledì (S. Giuseppe) 20 Venerdì 21 Sabato 22 Domenica 23 Lunedì 24 Martedì 25 Mercoledì 26 Giovedì 27 Venerdì 28 Sabato 29 Domenica 30 Lunedì 31 Martedì	1 Sabato 2 Domenica 3 Lunedì 4 Martedì 5 Mercoledì 6 Giovedì 7 Venerdì 8 Sabato 9 Domenica 10 Lunedì 11 Martedì 12 Mercoledì 13 Giovedì 14 Venerdì 15 Sabato 16 Domenica 17 Lunedì 18 Martedì 19 Mercoledì 20 Giovedì 21 Venerdì 22 Sabato 23 Domenica 24 Lunedì 25 Martedì 26 Mercoledì 27 Giovedì 28 Venerdì 29 Sabato 30 Domenica 31 Lunedì	1 Martedì 2 Mercoledì 3 Giovedì 4 Venerdì 5 Sabato 6 Domenica 7 Lunedì 8 Martedì 9 Mercoledì 10 Giovedì 11 Venerdì 12 Sabato 13 Domenica (Pasqua) 14 Lunedì 15 Martedì 16 Mercoledì 17 Giovedì 18 Venerdì 19 Sabato 20 Domenica 21 Lunedì 22 Martedì 23 Mercoledì 24 Giovedì 25 Venerdì 26 Sabato 27 Domenica 28 Lunedì 29 Martedì 30 Mercoledì 31 Sabato	1 Giovedì (Festa del Lavoro) 2 Venerdì 3 Sabato 4 Domenica 5 Lunedì 6 Martedì 7 Mercoledì 8 Giovedì 9 Venerdì 10 Sabato 11 Domenica 12 Lunedì 13 Martedì 14 Mercoledì 15 Giovedì 16 Venerdì 17 Sabato 18 Domenica 19 Lunedì 20 Martedì 21 Mercoledì 22 Giovedì (Ascensione) 23 Venerdì 24 Sabato 25 Domenica 26 Lunedì 27 Martedì 28 Mercoledì 29 Giovedì 30 Venerdì 31 Sabato	1 Dom. (Pent.) 2 Lunedì (Prof. Re pubbl.) 3 Martedì 4 Mercoledì 5 Giovedì 6 Venerdì 7 Sabato 8 Domenica 9 Lunedì 10 Martedì 11 Mercoledì (Corpus Domini) 12 Giovedì 13 Venerdì 14 Sabato 15 Domenica 16 Lunedì 17 Martedì 18 Mercoledì 19 Giovedì 20 Venerdì 21 Sabato 22 Domenica 23 Lunedì 24 Martedì 25 Mercoledì 26 Giovedì 27 Venerdì 28 Sabato 29 Domenica (Ss. Pietro e Paolo) 30 Lunedì 31 Martedì	1 Martedì 2 Mercoledì 3 Giovedì 4 Venerdì 5 Sabato 6 Domenica 7 Lunedì 8 Martedì 9 Mercoledì 10 Giovedì 11 Venerdì 12 Sabato 13 Domenica 14 Lunedì 15 Martedì 16 Mercoledì 17 Giovedì 18 Venerdì 19 Sabato 20 Domenica 21 Lunedì 22 Martedì 23 Mercoledì 24 Giovedì 25 Venerdì 26 Sabato 27 Domenica 28 Lunedì 29 Martedì 30 Mercoledì 31 Giovedì	1 Venerdì 2 Sabato 3 Domenica 4 Lunedì 5 Martedì 6 Mercoledì 7 Giovedì 8 Venerdì 9 Sabato 10 Domenica 11 Lunedì 12 Martedì 13 Mercoledì 14 Giovedì 15 Venerdì 16 Sabato 17 Domenica 18 Lunedì 19 Martedì 20 Mercoledì 21 Giovedì 22 Venerdì 23 Sabato 24 Domenica 25 Lunedì 26 Martedì 27 Mercoledì 28 Giovedì 29 Venerdì 30 Sabato 31 Domenica	1 Mercoledì 2 Giovedì 3 Venerdì 4 Sabato 5 Domenica 6 Lunedì 7 Martedì 8 Mercoledì 9 Giovedì 10 Venerdì 11 Sabato 12 Domenica 13 Lunedì 14 Martedì 15 Mercoledì 16 Giovedì 17 Venerdì 18 Sabato 19 Domenica 20 Lunedì 21 Martedì 22 Mercoledì 23 Giovedì 24 Venerdì 25 Sabato 26 Domenica 27 Lunedì 28 Martedì 29 Mercoledì 30 Giovedì 31 Venerdì	1 Sabato (Ognissanti) 2 Domenica 3 Lunedì 4 Martedì (Anniversario della Vittoria) 5 Mercoledì 6 Giovedì 7 Venerdì 8 Sabato 9 Domenica 10 Lunedì 11 Martedì 12 Mercoledì 13 Giovedì 14 Venerdì 15 Sabato 16 Domenica 17 Lunedì 18 Martedì 19 Mercoledì 20 Giovedì 21 Venerdì 22 Sabato 23 Domenica 24 Lunedì 25 Martedì 26 Mercoledì 27 Giovedì 28 Venerdì 29 Sabato 30 Domenica 31 Lunedì	1 Lunedì 2 Martedì 3 Mercoledì 4 Giovedì 5 Venerdì 6 Sabato 7 Domenica 8 Lunedì 9 Martedì 10 Mercoledì 11 Giovedì 12 Venerdì 13 Sabato 14 Domenica 15 Lunedì 16 Martedì 17 Mercoledì 18 Giovedì 19 Venerdì 20 Sabato 21 Domenica 22 Lunedì 23 Martedì 24 Mercoledì 25 Giovedì 26 Venerdì 27 Sabato 28 Domenica 29 Lunedì 30 Martedì 31 Mercoledì	

### CALENDARIO PER L'ANNO 1953

GENNAIO	FEBBRAIO	MARZO	APRILE	MAGGIO	GIUGNO	LUGLIO	AGOSTO	SETTEMBRE	OTTOBRE	NOVEMBRE	DICEMBRE
1 Giovedì (Capodanno) 2 Venerdì 3 Sabato 4 Domenica 5 Lunedì 6 Martedì 7 Mercoledì 8 Giovedì 9 Venerdì 10 Sabato 11 Domenica 12 Lunedì 13 Martedì 14 Mercoledì 15 Giovedì 16 Venerdì 17 Sabato 18 Domenica 19 Lunedì 20 Martedì 21 Mercoledì 22 Giovedì 23 Venerdì 24 Sabato 25 Domenica 26 Lunedì 27 Martedì 28 Mercoledì 29 Giovedì 30 Venerdì 31 Sabato	1 Domenica 2 Lunedì 3 Martedì 4 Mercoledì 5 Giovedì 6 Venerdì 7 Sabato 8 Domenica 9 Lunedì 10 Martedì 11 Mercoledì 12 Giovedì 13 Venerdì 14 Sabato 15 Domenica 16 Lunedì 17 Martedì 18 Mercoledì (S. Giuseppe) 19 Venerdì 20 Sabato 21 Domenica 22 Lunedì 23 Martedì 24 Mercoledì 25 Giovedì 26 Venerdì 27 Sabato 28 Domenica 29 Lunedì 30 Martedì 31 Giovedì	1 Domenica 2 Lunedì 3 Martedì 4 Mercoledì 5 Giovedì 6 Venerdì 7 Sabato 8 Domenica 9 Lunedì 10 Martedì 11 Mercoledì 12 Giovedì 13 Venerdì 14 Sabato 15 Domenica 16 Lunedì 17 Martedì 18 Mercoledì 19 Giovedì (S. Giuseppe) 20 Venerdì 21 Sabato 22 Domenica 23 Lunedì 24 Martedì 25 Mercoledì 26 Giovedì 27 Venerdì 28 Sabato 29 Domenica 30 Lunedì 31 Martedì	1 Mercoledì 2 Giovedì 3 Venerdì 4 Sabato 5 Domenica (Pasqua) 6 Lunedì 7 Martedì 8 Mercoledì 9 Giovedì 10 Venerdì 11 Sabato 12 Domenica 13 Lunedì 14 Martedì 15 Mercoledì 16 Giovedì 17 Venerdì 18 Sabato 19 Domenica 20 Lunedì 21 Martedì 22 Mercoledì 23 Giovedì 24 Venerdì 25 Sabato 26 Domenica (Ann. della Liber.) 27 Lunedì 28 Martedì 29 Mercoledì 30 Giovedì 31 Venerdì	1 Venerdì (Festa del Lavoro) 2 Sabato 3 Domenica 4 Lunedì 5 Martedì 6 Mercoledì 7 Giovedì 8 Venerdì 9 Sabato 10 Domenica 11 Lunedì 12 Martedì 13 Mercoledì 14 Giovedì (Ascensione) 15 Venerdì 16 Sabato 17 Domenica 18 Lunedì 19 Martedì 20 Mercoledì 21 Giovedì 22 Venerdì 23 Sabato 24 Dom. (Pent.) 25 Lunedì 26 Martedì 27 Mercoledì 28 Giovedì 29 Venerdì 30 Sabato 31 Domenica	1 Lunedì 2 Martedì (Prof. Re pubbl.) 3 Mercoledì 4 Giovedì (Corpus Domini) 5 Venerdì 6 Sabato 7 Domenica 8 Lunedì 9 Martedì 10 Mercoledì 11 Giovedì 12 Venerdì 13 Sabato 14 Domenica 15 Lunedì 16 Martedì 17 Mercoledì 18 Giovedì 19 Venerdì 20 Sabato 21 Domenica 22 Lunedì 23 Martedì 24 Mercoledì 25 Giovedì 26 Venerdì 27 Sabato 28 Domenica 29 Lunedì (Ss. Pietro e Paolo) 30 Martedì 31 Giovedì	1 Mercoledì 2 Giovedì 3 Venerdì 4 Sabato 5 Domenica 6 Lunedì 7 Martedì 8 Mercoledì 9 Giovedì 10 Venerdì 11 Sabato 12 Domenica 13 Lunedì 14 Martedì 15 Mercoledì 16 Giovedì 17 Venerdì 18 Sabato 19 Domenica 20 Lunedì 21 Martedì 22 Mercoledì 23 Giovedì 24 Venerdì 25 Sabato 26 Domenica 27 Lunedì 28 Martedì 29 Mercoledì 30 Giovedì 31 Venerdì	1 Sabato 2 Domenica 3 Lunedì 4 Martedì 5 Mercoledì 6 Giovedì 7 Venerdì 8 Sabato 9 Domenica 10 Lunedì 11 Martedì 12 Mercoledì 13 Giovedì 14 Venerdì 15 Sabato 16 Domenica 17 Lunedì 18 Martedì 19 Mercoledì 20 Giovedì 21 Venerdì 22 Sabato 23 Domenica 24 Lunedì 25 Martedì 26 Mercoledì 27 Giovedì 28 Venerdì 29 Sabato 30 Domenica 31 Lunedì	1 Martedì 2 Mercoledì 3 Giovedì 4 Venerdì 5 Sabato 6 Domenica 7 Lunedì 8 Martedì 9 Mercoledì 10 Giovedì 11 Venerdì 12 Sabato 13 Domenica 14 Lunedì 15 Martedì 16 Mercoledì 17 Giovedì 18 Venerdì 19 Sabato 20 Domenica 21 Lunedì 22 Martedì 23 Mercoledì 24 Giovedì 25 Venerdì 26 Sabato 27 Domenica 28 Lunedì 29 Martedì 30 Mercoledì 31 Giovedì	1 Giovedì 2 Venerdì 3 Sabato 4 Domenica 5 Lunedì 6 Martedì 7 Mercoledì 8 Giovedì 9 Venerdì 10 Sabato 11 Domenica 12 Lunedì 13 Martedì 14 Mercoledì 15 Giovedì 16 Venerdì 17 Sabato 18 Domenica 19 Lunedì 20 Martedì 21 Mercoledì 22 Giovedì 23 Venerdì 24 Sabato 25 Domenica 26 Lunedì 27 Martedì 28 Mercoledì 29 Giovedì 30 Venerdì 31 Sabato	1 Domenica (Ognissanti) 2 Lunedì 3 Martedì 4 Mercoledì (Ann. della Vitt.) 5 Giovedì 6 Venerdì 7 Sabato 8 Domenica 9 Lunedì 10 Martedì 11 Mercoledì 12 Giovedì 13 Venerdì 14 Sabato 15 Domenica 16 Lunedì 17 Martedì 18 Mercoledì 19 Giovedì 20 Venerdì 21 Sabato 22 Domenica 23 Lunedì 24 Martedì 25 Mercoledì 26 Giovedì 27 Venerdì 28 Sabato 29 Domenica 30 Lunedì 31 Martedì	1 Martedì 2 Mercoledì 3 Giovedì 4 Venerdì 5 Sabato 6 Domenica 7 Lunedì 8 Martedì 9 Mercoledì 10 Giovedì 11 Venerdì 12 Sabato 13 Domenica 14 Lunedì 15 Martedì 16 Mercoledì 17 Giovedì 18 Venerdì 19 Sabato 20 Domenica 21 Lunedì 22 Martedì 23 Mercoledì 24 Giovedì 25 Venerdì 26 Sabato 27 Domenica 28 Lunedì 29 Martedì 30 Mercoledì 31 Giovedì

1. — La prenotazione del treno è obbligatoria ed incombente.  
2. — Località a fine della percorrenza delle stazioni e presso le stazioni diretti a stazioni del percorso, il solo treno di partenza e non di arrivo.  
3. — Termine utile per la prenotazione il giorno precedente il viaggio fino a sabato, un anticipo di 15 giorni su quello di partenza. Eccezionalmente, le prenotazioni per la stazione di Milano C. a cinque ore prima.

Stazione	Treno	Giorno	Orario
Agrigento.....	2964		
Ancona C. ....	71		
Id.	73		
Id.	75		
Id.	150		
Id.	152		
Id.	152		
Id.	152		
Id.	152		
Id.	152		
Id.	460		
Id.	460		
Id.	460		
Id.	R471		
Id.	R475		
Id.	676		
Id.	676		
Bari C. ....	R52		
Id.	82		
Id.	152		
Id.	156		
Id.	156		
Id.	158		
Id.	158		
Id.	450		
Id.	450		
Id.	871		
Id.	891		
Id.	891		
Bologna C. ....	21		
Id.	23		
Id.	24		
Id.	35		
Id.	39		
Id.	60		
Id.	60		
Id.	60		
Id.	62		
Id.	62		
Id.	62		
Id.	64		
Id.	64		
Id.	66		
Id.	66		
Id.	68		
Id.	68		
Id.	118		
Id.	153		
Id.	158		
Id.	159		
Id.	ET380		
Id.	ET386		
Id.	468		
Id.	476		
Id.	R492		
Id.	R494		
Id.	ET531		
Id.	ET534		
Id.	ET535		
Id.	540		
Id.	542		

## UFFICI INFORMAZIONI TRASPORTI MERCI

Le Ferrovie dello Stato, allo scopo di venire incontro alle esigenze di coloro che debbono servirsi del mezzo di trasporto ferroviario, hanno istituito nelle seguenti città appositi Uffici Informazioni ai quali il pubblico potrà rivolgersi per tutti i chiarimenti di carattere tariffario, commerciale, ecc.

ANCONA - presso Uffici della C.I.T. - Corso Garibaldi, 17 - Telef. 26.11	NAPOLI - presso Uffici della C.I.T. - P. Municipio, 72 - Telef. 20.25
BOLOGNA - » » » » - P. Nettuno, 2 - Tel. 31.405 - 35.905	PADOVA - » » » » - Piazza Cavour, 11 - Telef. 25.34
BARI - » » » » - Via A. Gimma, 71 - Telef. 13.552	PALERMO - » » » » - Via Roma, 320 - Telef. 10.11
CATANIA - » » » » - Via di S. Giuliano, 208 - Tel. 16.632	ROMA - » » » » - Largo Chigi, 20 - Telef. 61.52
FIRENZE - » » » » - P. della Stazione, 51 - Tel. 20.964	TORINO - » » » » - Via Bruno Buozzi - Telef. 553.42
MILANO - » » » » - Galleria Vitt. Eman. - Tel. 893.794	TRIESTE - presso Uffici dell'I. N. T. - P. Vitt. Veneto, 2 - Telef. 24.29

(1) Dal 29-VI al 3-X.  
(2) Dal 18-V al 1-VII e dal 17-IX.  
(3) Dal 2-VII al 16-IX.  
(4) Dal 29-VI al 15-IX.



SETTEMBRE	OTTOBRE	NOVEMBRE	DICEMBRE
Lunedì	1 Mercoledì	1 Sabato	1 Lunedì
Martedì	2 Giovedì	(Omissanti)	2 Martedì
Mercoledì	3 Venerdì	2 Domenica	3 Mercoledì
Giovedì	4 Sabato	3 Lunedì	4 Giovedì
Venerdì	5 Domenica	4 Martedì	5 Venerdì
Sabato	6 Lunedì	(Anniversario della Vittoria)	6 Sabato
Domenica	7 Martedì	5 Mercoledì	7 Domenica
Lunedì	8 Mercoledì	6 Giovedì	8 Lunedì
Martedì	9 Giovedì	7 Venerdì	(Immacolata Concezione)
Mercoledì	10 Venerdì	8 Sabato	9 Martedì
Giovedì	11 Sabato	9 Domenica	10 Mercoledì
Venerdì	12 Domenica	10 Lunedì	11 Giovedì
Sabato	13 Lunedì	11 Martedì	12 Venerdì
Domenica	14 Martedì	12 Mercoledì	13 Sabato
Lunedì	15 Mercoledì	13 Giovedì	14 Domenica
Martedì	16 Giovedì	14 Venerdì	15 Lunedì
Mercoledì	17 Venerdì	15 Sabato	16 Martedì
Giovedì	18 Sabato	16 Domenica	17 Mercoledì
Venerdì	19 Domenica	17 Lunedì	18 Giovedì
Sabato	20 Lunedì	18 Martedì	19 Venerdì
Domenica	21 Martedì	19 Mercoledì	20 Sabato
Lunedì	22 Mercoledì	20 Giovedì	21 Domenica
Martedì	23 Giovedì	21 Venerdì	22 Lunedì
Mercoledì	24 Venerdì	22 Sabato	23 Martedì
Giovedì	25 Sabato	23 Domenica	24 Mercoledì
Venerdì	26 Domenica	24 Lunedì	25 Giovedì
Sabato	27 Lunedì	25 Martedì	26 Venerdì
Domenica	28 Martedì	26 Mercoledì	27 Sabato
Lunedì	29 Mercoledì	27 Giovedì	28 Domenica
Martedì	30 Giovedì	28 Venerdì	29 Lunedì
Mercoledì	31 Venerdì	29 Sabato	30 Martedì
Giovedì		30 Domenica	31 Mercoledì
Venerdì			

SETTEMBRE	OTTOBRE	NOVEMBRE	DICEMBRE
Lunedì	1 Giovedì	1 Domenica	1 Martedì
Martedì	2 Venerdì	(Omissanti)	2 Mercoledì
Mercoledì	3 Sabato	2 Lunedì	3 Giovedì
Giovedì	4 Domenica	3 Martedì	4 Venerdì
Venerdì	5 Lunedì	4 Mercoledì	5 Sabato
Sabato	6 Martedì	(Anniversario della Vitt.)	6 Domenica
Domenica	7 Mercoledì	5 Giovedì	7 Lunedì
Lunedì	8 Giovedì	6 Venerdì	8 Martedì
Martedì	9 Venerdì	7 Sabato	(Immac. Concez.)
Mercoledì	10 Sabato	8 Domenica	9 Mercoledì
Giovedì	11 Domenica	9 Lunedì	10 Giovedì
Venerdì	12 Lunedì	10 Martedì	11 Venerdì
Sabato	13 Martedì	11 Mercoledì	12 Sabato
Domenica	14 Mercoledì	12 Giovedì	13 Domenica
Lunedì	15 Giovedì	13 Venerdì	14 Lunedì
Martedì	16 Venerdì	14 Sabato	15 Martedì
Mercoledì	17 Sabato	15 Domenica	16 Mercoledì
Giovedì	18 Domenica	16 Lunedì	17 Giovedì
Venerdì	19 Lunedì	17 Martedì	18 Venerdì
Sabato	20 Martedì	18 Mercoledì	19 Sabato
Domenica	21 Mercoledì	19 Giovedì	20 Domenica
Lunedì	22 Giovedì	20 Venerdì	21 Lunedì
Martedì	23 Venerdì	21 Sabato	22 Martedì
Mercoledì	24 Sabato	22 Domenica	23 Mercoledì
Giovedì	25 Domenica	23 Lunedì	24 Giovedì
Venerdì	26 Lunedì	24 Martedì	25 Venerdì
Sabato	27 Martedì	25 Mercoledì	(Natale)
Domenica	28 Mercoledì	26 Giovedì	27 Domenica
Lunedì	29 Giovedì	27 Venerdì	28 Lunedì
Martedì	30 Venerdì	28 Sabato	29 Martedì
Mercoledì	31 Sabato	29 Domenica	30 Mercoledì
Giovedì		30 Lunedì	31 Giovedì
Venerdì			

**ATTI MERCI**

che debbono servirsi del mezzo di ai quali il pubblico potrà rivolgersi

di G.I.T. - P. Municipio, 72 - Telef. 20.250

» » - Piazza Cavour, 11 - Telef. 25.349

» » - Via Roma, 320 - Telef. 10.119

» » - Largo Ghigi, 20 - Telef. 61.520

» » - Via Bruno Buozzi - Telef. 553.427

le N. T. - P. Vitt. Veneto, 2 - Telef. 24.297

**PRENOTAZIONE DEI POSTI NELLE CARROZZE DEI TRENI ORDINARI**

1. — La prenotazione dei posti nelle carrozze dei treni ordinari è facoltativa, nominativa ed incedibile.

2. — Località e limite della prenotazione. — Le prenotazioni si accettano presso le biglietterie delle stazioni e presso le Agenzia di Viaggi delle località sotto indicate per i viaggiatori diretti a stazioni del percorso specificato per ciascun treno. La prenotazione assicura il posto per il solo treno di partenza e non per i treni coincidenti di proseguimento a meno di espressa specificazione.

3. — Termine utile per la prenotazione. — Le prenotazioni si ricevono a cominciare dal giorno precedente il viaggio fino a due ore prima della partenza del treno, presso le stazioni, e con un anticipo di 15 giorni su quello di partenza, fino a sei ore prima di tale partenza, presso le agenzie. Eccezionalmente, le prenotazioni si chiudono tre ore prima della partenza del treno nella stazione di Milano C. e cinque ore prima della partenza del treno nella stazione di Roma Termini.

4. — Modalità per la prenotazione. — Il viaggiatore — o chi per esso — per prenotare il posto deve esibire il recapito di viaggio e designare la stazione ove è diretto; deve inoltre presentare un documento di identificazione personale.

La prenotazione può farsi per i treni e per le stazioni comprese nelle percorrenze indicate al quadro seguente.

5. — Tassa di prenotazione. — La tassa di prenotazione è fissata in lire 150 per tutte le classi e non è rimborsabile, a meno che la prenotazione non venga effettuata per fatto dell'Amministrazione ferroviaria, nel qual caso la responsabilità di quest'ultima è limitata al rimborso della tassa pagata.

Stazione	Treno	Quantità posti prenotabili			La prenotazione è ammessa per i viaggiatori diretti alle stazioni di
		1 cl.	2 cl.	3 cl.	
Agrigento.....	2964	2	6	—	Messina ed oltre verso Roma
Ancona C. ....	71	6	16	—	Foligno ed oltre
Id. ....	73	30	36	—	Foligno ed oltre
Id. ....	75	6	16	—	Foligno ed oltre
Id. ....	150	6	36	—	Rimini ed oltre (1)
Id. ....	152	6	16	—	oltre Piacenza (2)
Id. ....	152	6	16	—	Milano ed oltre verso Paris Est (3)
Id. ....	152	—	—	24	oltre Domodossola verso Paris Est (3)
Id. ....	152	6	16	—	Piacenza ed oltre verso Torino
Id. ....	152	—	—	—	oltre Piacenza verso Genova (1)
Id. ....	460	6	16	—	Milano ed oltre verso Zurigo (4)
Id. ....	460	—	—	24	oltre Chiasso verso Zurigo (4)
Id. ....	460	6	16	—	Bologna ed oltre
Id. ....	R471	16	40	—	Foligno ed oltre
Id. ....	R475	16	40	—	Foligno ed oltre
Id. ....	676	—	12	—	Rimini ed oltre (5)
Id. ....	676	6	16	—	Ferrara ed oltre verso Venezia (5)
Bari C. ....	R52	6	16	—	oltre Foggia verso Roma
Id. ....	92	6	16	—	oltre Foggia verso Roma
Id. ....	152	—	16	—	Foggia ed oltre verso Roma
Id. ....	156	—	16	—	Foggia ed oltre verso Milano
Id. ....	156	6	16	—	Bologna ed oltre verso Brennero (6)
Id. ....	158	6	32	—	Foggia ed oltre verso Milano
Id. ....	158	—	32	—	Bari ed oltre fino Bologna
Id. ....	450	6	16	—	Bologna ed oltre verso Trieste
Id. ....	450	—	16	—	Foggia ed-oltre verso Milano
Id. ....	871	—	16	—	Taranto
Id. ....	891	6	16	—	oltre Taranto verso Palermo
Id. ....	891	—	16	—	Taranto ed oltre
Bologna C. ....	21	6	16	—	Firenze ed oltre (7)
Id. ....	23	—	24	—	Firenze ed oltre
Id. ....	24	—	16	—	Parma ed oltre
Id. ....	35	6	16	—	Firenze ed oltre
Id. ....	39	—	54	—	Firenze ed oltre
Id. ....	60	6	12	—	Trento ed oltre verso Monaco
Id. ....	60	—	24	—	oltre Brennero verso Monaco
Id. ....	60	—	36	—	Verona ed oltre
Id. ....	82	—	30	32	Verona ed oltre verso Innsbruck (8)
Id. ....	82	9	24	—	Verona ed oltre (9)
Id. ....	84	—	16	—	Verona ed oltre (7)
Id. ....	86	6	16	—	Verona ed oltre
Id. ....	88	6	16	—	Verona ed oltre
Id. ....	88	6	6	—	oltre Brennero verso Bayreuth (10)
Id. ....	118	—	48	—	Fidenza ed oltre
Id. ....	153	—	16	—	Ancona ed oltre
Id. ....	158	—	16	12	Parma ed oltre
Id. ....	159	6	16	—	Falconara ed oltre verso Roma (11)
Id. ....	ET380	10	10	—	oltre Parma verso Genova Brignole
Id. ....	ET386	10	10	—	oltre Parma verso Genova Brignole
Id. ....	468	6	16	—	Rovigo ed oltre
Id. ....	476	6	16	—	Rovigo ed oltre
Id. ....	R492	10	10	—	Venezia Mestre ed oltre
Id. ....	R494	20	20	—	Padova ed oltre
Id. ....	ET531	20	20	—	Firenze ed oltre
Id. ....	ET534	20	20	—	Parma ed oltre
Id. ....	ET535	20	20	—	Firenze ed oltre
Id. ....	540	—	24	—	Verona (11)
Id. ....	542	—	24	—	Verona (12)

Stazione	Treno	Quantità posti prenotabili			La prenotazione è ammessa per i viaggiatori diretti alle stazioni di
		1 cl.	2 cl.	3 cl.	
Bologna C. ....	R621	20	20	—	Ancona ed oltre
Id. ....	ET644	10	10	—	Verona ed oltre
Caltanissetta C.	2964	2	6	—	Messina ed oltre verso Roma
Catania C. ....	R58	6	12	20	Napoli e Roma (13)
Id. ....	86	6	16	—	oltre Messina verso Roma
Id. ....	925	6	32	—	Caltanissetta ed oltre
Catanzaro S. ....	2736	6	16	—	Napoli ed oltre
Cosenza .....	4738	6	16	—	Napoli ed oltre
Crotone .....	A221	6	16	—	Napoli ed oltre
Enna .....	926	2	6	—	Messina ed oltre verso Roma
Firenze S.M.N.	21	—	36	—	Roma
Id. ....	22	6	16	—	Bologna ed oltre
Id. ....	31	—	16	—	Roma
Id. ....	32	—	16	—	Bologna ed oltre
Id. ....	35	6	16	—	Roma (14)
Id. ....	36	6	16	—	Bologna ed oltre
Id. ....	42	12	24	—	oltre Bologna verso Venezia
Id. ....	43	—	30	—	Roma
Id. ....	64	—	16	—	Bologna ed oltre verso Brennero (15)
Id. ....	468	—	16	—	oltre Bologna verso Milano
Id. ....	468	30	64	—	Bologna ed oltre
Id. ....	ET532	30	30	—	Bologna ed oltre
Id. ....	720	—	32	—	Pisa ed oltre verso Ventimiglia (16)
Id. ....	720	—	16	—	Empoli ed oltre
Id. ....	722	6	16	—	Pisa ed oltre
Id. ....	722	—	24	—	Empoli ed oltre
Id. ....	724	—	16	—	Empoli ed oltre
Id. ....	726	6	16	—	Pisa ed oltre
Id. ....	726	—	16	—	Empoli ed oltre
Id. ....	730	—	32	—	Pisa ed oltre fino Genova Brignole
Id. ....	730	—	16	—	Empoli ed oltre
Id. ....	767	6	16	—	Terontola ed oltre
Id. ....	1842	6	16	—	Pisa ed oltre
Genova Brign.	3	6	16	—	Pisa ed oltre verso Firenze
Id. ....	10	6	16	—	Alessandria ed oltre
Id. ....	11	6	24	—	Pisa ed oltre verso Roma
Id. ....	11	—	16	—	oltre Pisa verso Firenze
Id. ....	R51	6	54	—	oltre Pisa
Id. ....	R51	—	24	—	oltre Pisa
Id. ....	R57	12	24	—	oltre Pisa
Id. ....	R82	24	54	80	Voghera ed oltre
Id. ....	162	6	8	—	Voghera ed oltre
Id. ....	162	6	8	—	Milano ed oltre Basilea
Id. ....	162	—	—	12	Chiasso ed oltre verso Basilea
Id. ....	162	3	3	—	Milano ed oltre verso Kiel
Id. ....	162	—	—	6	Chiasso ed oltre verso Kiel
Genova P.P. ....	1	6	12	—	Pisa ed oltre verso Roma
Id. ....	2	—	12	—	Alessandria ed oltre
Id. ....	4	6	6	—	oltre Torino verso Paris Lyon
Id. ....	4	—	24	—	Modane ed oltre verso Paris Lyon
Id. ....	7	6	12	—	Pisa ed oltre verso Roma
Id. ....	R84	18	54	80	Voghera ed oltre

(1) Dal 29-VI al 3-X.  
 (2) Dal 18-V al 1-VII e dal 17-IX.  
 (3) Dal 2-VII al 16-IX.  
 (4) Dal 29-VI al 15-IX.  
 (5) Dal 29-VI al 28-IX.  
 (6) Dal 29-VI al 28-IX.  
 (7) Dal 18-V al 27-VI e dal 16-IX.  
 (8) Dal 18-V al 4-X.  
 (9) Dal 18-V al 27-VI e dal 21-IX.  
 (10) Dal 20-VII al 28-VIII.  
 (11) Dal 18-V al 28-VI e dal 22-IX.  
 (12) Dal 28-VI al 4-X.  
 (13) Questa prenotazione si effettua nel solo giorno precedente la partenza.  
 (14) Dal 18-V al 15-VI e dal 2-XI.  
 (15) Dal 1-VII al 31-VIII e dal 15-XII al 15-III.  
 (16) Dal 28-VI al 4-X.



Stazione	Treno	Quantità posti prenotabili			La prenotazione è ammessa per i viaggiatori diretti alle stazioni di	Stazione	Treno	Quantità posti prenotabili			La prenotazione è ammessa per i viaggiatori diretti alle stazioni di	Stazione	Treno	Quantità posti prenotabili		
		1 cl.	2 cl.	3 cl.				1 cl.	2 cl.	3 cl.				1 cl.	2 cl.	3 cl.
Genova P.P. ...	116	—	32	—	Alessandria ed oltre	Milano C. ....	21	—	16	—	Bologna	Milano C. ....	195	6	32	
Id.	132	6	32	—	Savona ed oltre	Id.	21	—	16	—	Bologna ed oltre fino Firenze	Id.	195	6	16	
Id.	134	6	12	—	Savona ed oltre	Id.	21	6	32	—	Bologna ed oltre	Id.	195	6	32	
Id.	146	6	40	—	Savona ed oltre	Id.	23	6	16	—	Bologna	Id.	196	6	32	
Id.	148	6	32	—	Savona ed oltre	Id.	23	6	16	—	Bologna ed oltre	Id.	197	6	32	
Id.	162	6	8	—	Milano ed oltre verso Basilea	Id.	23	18	48	—	Bologna ed oltre	Id.	200	6	16	
Id.	162	—	—	12	Chiasso ed oltre verso Basilea	Id.	25	18	30	—	Bologna ed oltre	Id.	200	6	16	
Id.	162	3	3	—	Milano ed oltre verso Kiel	Id.	27	30	108	—	Bologna ed oltre	Id.	202	6	16	
Id.	162	—	—	6	Chiasso ed oltre verso Kiel	Id.	31	18	36	—	Bologna ed oltre	Id.	204	6	16	
Id.	162	6	8	—	Voghera ed oltre	Id.	R33	24	—	—	Bologna ed oltre fino Roma	Id.	204	6	16	
Id.	164	6	8	—	Milano ed oltre verso Vienna	Id.	R33	48	—	—	Bologna ed oltre	Id.	204	6	16	
Id.	164	—	—	16	oltre Tarvisio verso Vienna	Id.	R33	—	54	32	Roma ed oltre	Id.	206	6	16	
Id.	164	6	16	—	Milano ed oltre verso Venezia	Id.	35	6	16	—	Bologna ed oltre	Id.	206	6	32	
Id.	164	6	16	—	Milano ed oltre verso Basilea	Id.	35	6	16	—	Bologna ed oltre fino Firenze	Id.	206	6	12	
Id.	164	—	—	24	oltre Domodossola verso Basilea	Id.	37	24	54	—	Bologna ed oltre	Id.	208	6	12	
Id.	166	6	6	—	Milano ed oltre verso Amsterdam	Id.	37	6	16	—	oltre Prato verso Montecatini (7)	Id.	210	6	12	
Id.	166	—	—	8	Chiasso ed oltre verso Amsterdam	Id.	R81	24	54	88	Voghera ed oltre	Id.	212	6	12	
Id.	166	6	12	—	Milano ed oltre verso Zurigo	Id.	R85	24	54	88	Voghera ed oltre	Id.	302	6	12	
Id.	166	—	—	24	Chiasso ed oltre verso Zurigo	Id.	R90	6	16	—	Torino	Id.	302	6	12	
Id.	166	—	—	24	Voghera ed oltre	Id.	R92	12	36	24	Torino	Id.	304	6	6	
Id.	168	6	6	—	Milano ed oltre verso Amburgo	Id.	R93	30	54	—	Verona ed oltre (8)	Id.	304	6	12	
Id.	168	—	—	12	Chiasso ed oltre verso Amburgo	Id.	R95	12	18	—	Verona ed oltre	Id.	306	6	12	
Id.	168	6	6	—	Milano ed oltre verso Monaco	Id.	R96	30	54	48	Torino	Id.	310	6	12	
Id.	168	—	—	12	oltre Brennero verso Monaco	Id.	117	—	48	—	Piacenza ed oltre	Id.	312	6	12	
Id.	168	18	32	—	Voghera ed oltre	Id.	151	6	36	—	Bologna ed oltre verso Lecce	Id.	312	6	12	
Id.	170	6	12	—	Milano ed oltre verso Berna (1)	Id.	151	6	16	—	Piacenza ed oltre fino Ancona (9)	Id.	314	6	12	
Id.	170	—	—	48	oltre Domodossola verso Roma (1)	Id.	153	6	36	—	Bologna ed oltre verso Bari	Id.	314	6	12	
Id.	170	6	12	—	Milano ed oltre verso Genova (2)	Id.	153	—	32	—	Bologna ed oltre fino Ancona	Id.	316	6	12	
Id.	172	—	—	24	oltre Domodossola verso Genova (2)	Id.	153	—	32	—	Rimini ed oltre verso Cervia (10)	Id.	409	6	32	
Id.	172	6	12	—	Milano ed oltre verso Amsterdam (1)	Id.	155	6	36	—	Bologna ed oltre verso Lecce	Id.	409	6	16	
Id.	172	6	6	—	oltre Chiasso verso Nyborg (3)	Id.	155	—	16	—	Piacenza ed oltre fino Bologna	Id.	411	6	36	
Id.	174	6	12	—	Milano ed oltre verso Amsterdam (2)	Id.	157	6	36	—	Bologna ed oltre (10)	Id.	416	6	36	
Id.	174	—	—	24	Chiasso ed oltre verso Amsterdam (2)	Id.	157	—	36	—	Bologna ed oltre fino Rimini (10)	Id.	419	6	16	
Id.	174	6	16	—	Voghera ed oltre (2)	Id.	159	6	36	—	Bologna ed oltre (11)	Id.	451	6	16	
Id.	174	6	6	—	oltre Chiasso verso Nyborg (2)	Id.	161s	6	32	—	Voghera ed oltre (2)	Id.	451	6	36	
Id.	176	6	12	—	Milano ed oltre verso Zurigo	Id.	163	6	16	—	Voghera ed oltre fino Genova	Id.	451	6	16	
Id.	176	—	—	24	Chiasso ed oltre verso Zurigo	Id.	163	6	32	—	Voghera ed oltre	Id.	451	6	36	
Lecce .....	R52	6	16	—	oltre Foggia verso Napoli	Id.	165	6	36	—	oltre Ventimiglia verso Bordeaux	Id.	R462	10	30	
Id.	R52	6	16	24	Bari ed oltre	Id.	165	6	16	—	Voghera ed oltre	Id.	467	6	32	
Id.	92	6	16	—	oltre Bari verso Milano	Id.	167	6	36	—	Voghera ed oltre fino Genova (2)	Id.	467	6	12	
Id.	92	6	32	—	Foggia ed oltre verso Roma	Id.	169	6	16	—	Voghera ed oltre	Id.	467	6	12	
Id.	152	6	32	—	oltre Foggia verso Milano	Id.	171	—	24	—	oltre Genova verso Livorno (2)	Id.	R521	60	30	
Id.	156	6	16	—	Bari ed oltre	Id.	171	—	24	—	Voghera ed oltre (2)	Id.	R521	—	30	
Id.	450	6	16	—	Bari ed oltre fino Foggia	Id.	173	6	32	—	Voghera ed oltre (12)	Id.	R527	60	30	
Id.	450	6	16	—	oltre Foggia verso Milano	Id.	173	6	16	—	Voghera ed oltre (2)	Id.	R527	—	30	
Id.	816	6	16	—	Bari ed oltre	Id.	173	—	16	—	oltre Voghera fino Genova (2)	Montecatini ...	A641	6	16	
Id.	816	6	16	—	oltre Napoli verso Roma	Id.	175	—	16	—	Voghera ed oltre	Id.	A641	6	16	
Id.	820	6	16	—	Brindisi ed oltre	Id.	175	6	16	—	oltre Genova verso Roma e Napoli	Id.	2364	6	16	
Livorno C. ....	108	—	16	—	oltre Genova verso Milano (2)	Id.	175	6	16	—	oltre Genova verso Roma	Id.	2365	6	16	
Id.	108	—	48	—	Sarzana ed oltre	Id.	177	6	16	—	Voghera ed oltre	Id.	2365	6	16	
Id.	ET372	8	16	—	Piacenza ed oltre	Id.	179	18	32	—	Santhià ed oltre	Napoli C. ....	81	—	16	
Id.	ET376	8	16	—	Piacenza ed oltre	Id.	180	—	24	—	Verona ed oltre	Id.	83	6	16	
Merano .....	445	6	24	80	oltre San Cadole verso Vicenza (4)	Id.	181	6	16	—	oltre Verona verso Monaco (8)	Id.	85	—	16	
Id.	445	—	6	16	oltre Brennero verso Monaco	Id.	181	—	12	—	oltre Brennero verso Monaco (8)	Id.	87	—	16	
Id.	ET509	6	12	—	oltre Brennero verso Osteria	Id.	181	—	12	—	oltre Verona verso Monaco (13)	Id.	88	—	18	
Id.	ET519	6	16	—	Verona ed oltre	Id.	182	6	32	—	Novara ed oltre	Id.	94	6	32	
Id.	ET521	6	6	12	oltre Brennero verso Hoek van Holland	Id.	185	6	16	—	oltre Verona verso Monaco	Id.	96	6	32	
Messina C. ....	C58	6	12	8	Napoli e Roma (5)	Id.	186	6	32	—	Novara ed oltre	Id.	96	6	16	
Id.	C86	6	16	—	S. Eufemia ed oltre	Id.	186	6	16	—	Torino ed oltre verso Lyon	Id.	98	6	56	
Milano C. ....	SO	6	32	—	Verona ed oltre	Id.	186	—	24	—	Modane ed oltre verso Lyon	Id.	R455	6	16	
Id.	PT	—	16	—	Venezia ed oltre	Id.	187	—	24	—	Brescia ed oltre	Id.	R459	6	16	
Id.	TP	—	24	48	oltre Domodossola verso Paris Lyon (6)	Id.	187	6	16	—	Venezia ed oltre	Id.	R459	—	16	
Id.	TP	6	12	24	oltre Domodossola verso Losanna	Id.	187	6	16	—	Novara ed oltre	Id.	815	6	16	
Id.	20	6	12	24	oltre Chiasso verso Basilea	Id.	188	6	16	—	Novara ed oltre	Id.	815	6	16	
		6	12	24		Id.	190	6	24	—	Novara ed oltre (8)	Id.	821	6	16	
						Id.	191	18	32	—	Verona ed oltre	Id.	903	—	16	
						Id.	192	6	32	—	Novara ed oltre	Napoli Merg. ..	R30	—	16	
												Id.	R30	16	16	

(1) Dal 18-V al 27-VI o dal 5-X.  
(2) Dal 28-VI al 4-X.  
(3) Dal 20-V al 27-VI.  
(4) Dal 28-VI al 14-IX.

(5) Questa prenotazione si effettua nel giorno precedente la partenza.  
(6) Dal 24-VII al 31-VIII.  
(7) Dal 16-VI al 31-X.  
(8) Dal 18-V al 4-X.

(9) Dal 18-V al 1-VII e dal 17-IX.  
(10) Dal 29-VI al 3-X.  
(11) Dal 28-VI al 2-X.  
(12) Dal 18-V al 27-VI e dal 5-X.  
(13) Dal 5-X.

(1) Dal 28-VI al 20-IX e dal 15-XII  
(2) Dal 16-XII al 16-III.  
(3) Dal 18-V al 4-X.  
(4) Dal 18-V al 2-VII e dal 18-IX.  
(5) Dal 14-VI al 14-IX.  
(6) Dal 18-V al 27-VI e dal 6-X.







Stazione	Treno	Quantità posti prenotabili			La prenotazione è ammessa per i viaggiatori diretti alle stazioni di	Stazione	Treno	Quantità posti prenotabili			La prenotazione è ammessa per i viaggiatori diretti alle stazioni di	Stazione	Treno	Quantità posti prenotabili		
		1 cl.	2 cl.	3 cl.				1 cl.	2 cl.	3 cl.				1 cl.	2 cl.	3 cl.
Roma Term.	20	—	—	24	Chiasso ed oltre verso Copenaghen	Roma Term.	R53	30	54	48	Messina ed oltre verso Catania e Siracusa	Roma Term.	903	6	16	
Id.	22	18	48	—	Firenze ed oltre	Id.	R55	6	16	40	Caserta ed oltre	Id.	903	6	16	
Id.	22	—	24	—	Bologna	Id.	R55	6	16	—	oltre Bari verso Taranto	Id.	903	6	16	
Id.	22	6	12	—	oltre Milano verso Ostenda	Id.	R55	6	16	40	Caserta ed oltre fino Bari	Id.	903	6	16	
Id.	24	6	32	—	Firenze ed oltre	Id.	R55	30	30	—	Napoli	Salerno	R520	12	16	
Id.	24	6	6	—	oltre Milano verso Nyborg	Id.	R56	12	24	—	Livorno ed oltre	Siracusa C. ....	R58	12	16	
Id.	24	6	6	—	Chiasso ed oltre verso Nyborg	Id.	R56	—	54	—	Livorno ed oltre fino Genova Brignole	Id.	84	6	16	
Id.	24	6	12	8	oltre Milano verso Paris Lyon	Id.	72	6	16	—	Terni ed oltre	Id.	84	6	16	
Id.	24	6	6	—	oltre Verona verso Monaco	Id.	72	6	16	—	oltre Falconara verso Rimini	Id.	86	6	16	
Id.	24	—	—	8	oltre Brennero verso Monaco	Id.	72	—	16	—	oltre Foligno fino Terontola	Id.	86	6	16	
Id.	24	—	16	—	Firenze	Id.	74	30	34	—	Terni ed oltre	Id.	86	6	16	
Id.	28	30	108	—	Firenze ed oltre	Id.	74	6	16	—	oltre Falconara verso Bologna (10)	Id.	88	6	16	
Id.	28	6	12	—	oltre Milano verso Paris Lyon	Id.	76	6	16	—	Terni ed oltre	Id.	88	6	16	
Id.	28	—	—	24	oltre Domodossola verso Paris Lyon	Id.	76	6	16	—	oltre Falconara verso Bologna e Milano	Id.	88	6	16	
Id.	R30	24	—	—	Firenze ed oltre	Id.	76	—	16	—	oltre Fabriano verso Civitanova M.	Taormina G. ....	R58	6	12	
Id.	R30	—	24	—	Milano ed oltre, Verona ed oltre, Padova ed	Id.	76	—	16	—	oltre Terni verso L'Aquila	Taranto	R452	10	10	
Id.	32	—	54	—	Firenze ed oltre	Id.	76	—	16	—	oltre Falconara verso Ravenna (11)	Id.	820	6	16	
Id.	32	—	36	—	oltre Bologna verso Venezia	Id.	76	—	16	—	Napoli	Id.	872	6	16	
Id.	32	—	24	—	Firenze	Id.	81	6	32	—	oltre Napoli	Id.	2826	6	16	
Id.	32	6	—	—	oltre Bologna verso Venezia (1)	Id.	81	6	32	—	Napoli	Id.	2828	6	16	
Id.	32	6	12	—	Venezia ed oltre verso Vienna (2)	Id.	83	—	16	—	oltre Napoli	Torino P. N.	1	6	16	
Id.	32	—	—	24	oltre Tarvisio verso Vienna (2)	Id.	83	6	16	—	oltre Siracusa verso Ragusa	Id.	1	6	16	
Id.	34	18	24	—	Firenze ed oltre	Id.	83	6	16	—	Messina ed oltre verso Siracusa	Id.	3	6	16	
Id.	34	6	16	—	Firenze	Id.	83	6	16	—	oltre Paola verso Cosenza	Id.	4	6	16	
Id.	34	6	6	—	oltre Milano verso Berna	Id.	85	6	16	—	oltre S. Eufemia verso Catanzaro e Roccella	Id.	5	6	16	
Id.	34	—	—	8	oltre Domodossola verso Berna	Id.	85	6	16	—	Napoli ed oltre	Id.	7	6	16	
Id.	34	6	12	—	oltre Milano verso Zurigo	Id.	85	6	16	—	Catania ed oltre verso Agrigento	Id.	7	6	16	
Id.	34	—	—	24	Chiasso ed oltre verso Zurigo	Id.	85	6	16	—	Messina ed oltre verso Vittoria	Id.	7	6	16	
Id.	36	6	32	—	Firenze ed oltre	Id.	85	6	16	—	oltre Messina verso Palermo	Id.	7	6	16	
Id.	36	6	16	—	Milano ed oltre verso Amsterdam (3)	Id.	85	6	16	—	oltre Aversa verso Lecce	Id.	9	6	16	
Id.	36	—	—	24	oltre Chiasso verso Amsterdam (3)	Id.	87	6	16	—	oltre Napoli verso Taranto	Id.	9	6	16	
Id.	36	6	16	—	Milano ed oltre verso Ostenda	Id.	87	6	16	—	Napoli	Id.	9	6	16	
Id.	36	—	—	24	oltre Chiasso verso Ostenda	Id.	87	—	16	—	oltre S. Eufemia verso Crotone	Id.	9	6	16	
Id.	38	—	54	—	Chiusi ed oltre	Id.	87	6	16	—	oltre S. Eufemia verso Catanzaro	Id.	10	6	16	
Id.	40	30	36	—	Bologna ed oltre (4)	Id.	87	6	16	—	Napoli ed oltre	Id.	10	6	16	
Id.	40	9	24	—	oltre Padova verso Calalzo P. C. (4)	Id.	89	6	16	—	Messina ed oltre fino Catania	Id.	15	6	16	
Id.	40	9	24	—	oltre Bologna verso San Candido (4)	Id.	89	6	16	—	oltre Catania	Id.	R51	42	42	
Id.	40	9	24	—	oltre Bologna verso Brennero (4)	Id.	89	6	16	—	oltre Messina verso Palermo	Id.	R57	42	64	
Id.	42	—	24	—	Firenze	Id.	89	6	16	—	oltre Napoli verso Potenza	Id.	R91	30	64	
Id.	42	6	12	—	oltre Venezia verso Vienna	Id.	89	6	16	—	Bari ed oltre verso Taranto	Id.	R95	6	16	
Id.	42	—	—	24	oltre Tarvisio verso Vienna	Id.	91	6	16	—	oltre Benevento verso Bari	Id.	R95	30	64	
Id.	42	6	36	—	oltre Venezia verso Trieste	Id.	91	6	16	—	oltre Benevento verso Lecce	Id.	110	6	16	
Id.	42	6	16	—	oltre Bologna verso Brennero	Id.	91	6	32	—	Benevento ed oltre verso Campobasso	Id.	110	6	16	
Id.	42	6	9	12	oltre Venezia verso Trieste	Id.	91	6	16	—	Napoli	Id.	127	6	16	
Id.	44	6	12	—	oltre Venezia verso Vienna	Id.	93	6	32	—	oltre Aversa verso Bari	Id.	127	6	16	
Id.	44	—	—	24	oltre Tarvisio verso Vienna	Id.	93	6	16	—	Napoli C.	Id.	183	6	16	
Id.	44	6	16	—	oltre Padova verso Calalzo P. C. (5)	Id.	95	6	32	—	Napoli C.	Id.	185	6	16	
Id.	44	6	24	—	oltre Bologna fino Venezia	Id.	95	6	16	—	Napoli Mergellina	Id.	187	6	16	
Id.	44	6	32	—	oltre Bologna	Id.	97	6	32	—	Napoli	Id.	187	6	16	
Id.	46	6	16	—	oltre Firenze verso Montecatini (6)	Id.	ET103	10	10	—	Formia ed oltre	Id.	189	6	16	
Id.	46	6	16	—	oltre Bologna verso Nyborg (7)	Id.	R472	16	40	—	Terni ed oltre	Id.	191	6	16	
Id.	46	6	16	—	oltre Brennero verso Nyborg (7)	Id.	R474	16	40	—	Terni ed oltre	Id.	191	6	16	
Id.	46	6	16	—	Firenze (14)	Id.	R515	30	54	—	Napoli	Id.	193	6	16	
Id.	46	6	12	—	oltre Bologna verso Amburgo (8)	Id.	R519	20	20	—	Napoli	Id.	197	6	16	
Id.	46	—	—	24	oltre Brennero verso Amburgo (8)	Id.	R522	60	—	—	Firenze ed oltre	Id.	197	6	16	
Id.	46	6	16	—	oltre Venezia verso Bolzano	Id.	R522	—	30	—	Milano ed oltre, Verona ed oltre, Padova ed oltre	Id.	197	6	16	
Id.	46	6	16	—	Venezia ed oltre fino Trieste	Id.	R523	20	20	—	Napoli ed oltre	Id.	241	6	16	
Id.	46	—	—	32	oltre Firenze fino Venezia	Id.	R526	60	—	—	Firenze ed oltre	Id.	243	6	16	
Id.	64	—	—	32	Verona ed oltre	Id.	R526	—	30	—	Milano ed oltre	Id.	275	6	16	
Id.	64	6	16	48	oltre Verona verso Innsbruck	Id.	ET530	20	20	—	Attigliano ed oltre	Id.	415	6	16	
Id.	64	6	16	—	Bolzano ed oltre verso Merano	Id.	ET538	20	20	—	Orvieto ed oltre	Id.	415	6	16	
Id.	64	6	16	—	Bologna ed oltre fino Verona	Id.	R640	8	24	24	Avezzano ed oltre (12)	Id.	415	18	32	
Id.	64	6	16	—	oltre Verona verso San Candido (9)	Id.	R642	8	24	24	Avezzano ed oltre (13)	Id.	934	6	8	
Id.	64	6	16	—	oltre Verona verso Brescia	Id.	766	6	16	—	Terni ed oltre verso Terontola ed oltre	Trapani	OS	6	12	
Id.	R50	42	54	—	Livorno ed oltre	Id.	766	—	16	—	Terni ed oltre verso Ancona	Id.	TP	6	12	
Id.	R50	6	16	—	Livorno ed oltre fino Genova Br.	Id.	774	—	32	—	Mandela ed oltre	Id.	TP	6	12	
Id.	R53	30	36	—	Napoli Mergellina	Id.	776	6	16	—	oltre Pescara verso Ancona	Id.	TP	6	16	
Id.	R53	6	—	—	Napoli ed oltre verso Reggio C.	Id.	776	—	16	—	Mandela ed oltre	Id.	TP	6	16	
Id.	R53	—	16	48	Paola ed oltre	Id.	903	6	16	—	oltre Napoli					
Id.	R53	30	36	48	oltre Messina verso Palermo											

- (1) Dal 18-V al 26-VI e dal 14-IX.
- (2) Dal 27-VI al 13-IX.
- (3) Dal 28-VI al 7-IX.
- (4) Dal 28-VI al 20-IX.
- (5) Dal 15-XII al 14-III.
- (6) Dal 16-VI al 31-X.

- (7) Dal 6-VI al 13-IX.
- (8) Dal 18-V al 5-VI e dal 14-IX.
- (9) Dal 15-XII al 15-III.
- (10) Dal 29-VI al 3-X.
- (11) Dal 18-V al 4-X.

- (12) Questa prenotazione vale anche per il treno R440 da Sulmona.
- (13) Questa prenotazione vale anche per il treno R442 da Sulmona.
- (14) Dal 18-V al 15-VI e dal 1-IX.

- (1) Questa prenotazione si effettua il giorno precedente la partenza.
- (2) Dal 15-VI al 31-X.
- (3) Dal 18-V al 4-X.
- (4) Dal 28-VI al 31-VIII.
- (5) Dal 28-VI al 4-X.
- (6) Dal 18-V al 27-VI e dal 5-X.
- (7) Questa prenotazione vale anche per il treno 904 da Palermo.
- (8) Dal 18-V al 26-VI e dal 4-X.



prenotabili			La prenotazione è ammessa per i viaggiatori diretti alle stazioni di		prenotabili			La prenotazione è ammessa per i viaggiatori diretti alle stazioni di		Quantità posti prenotabili			La prenotazione è ammessa per i viaggiatori diretti alle stazioni di	
cl.	2 cl.	3 cl.	Stazione	Treno	1 cl.	2 cl.	3 cl.	Stazione	Treno	1 cl.	2 cl.	3 cl.	Stazione	Treno
30	54	48	Messina ed oltre verso Catania e Siracusa	<b>Roma Term...</b>	<b>903</b>	6	16	Messina ed oltre verso Palermo e Trapani	<b>Trieste C.</b>	<b>TP</b>	—	24	Venezia	
6	16	40	Caserta ed oltre	<b>Id.</b>	<b>903</b>	6	16	oltre Messina verso Palermo	<b>Id.</b>	<b>47</b>	6	32	Bologna ed oltre	
6	16	—	oltre Bari verso Taranto	<b>Id.</b>	<b>903</b>	6	16	Napoli Marittima	<b>Id.</b>	<b>47</b>	6	16	oltre Venezia verso Ventimiglia	
6	16	40	Caserta ed oltre fino Bari	<b>Id.</b>	<b>903</b>	6	16	Napoli	<b>Id.</b>	<b>R941</b>	6	6	Venezia ed oltre	
30	30	—	Napoli	<b>Salerno</b>	<b>R520</b>	12	16	Roma	<b>Id.</b>	<b>611</b>	6	16	Venezia ed oltre verso Milano	
12	24	—	Livorno ed oltre	<b>Siracusa C.</b>	<b>R58</b>	12	18	12	<b>Id.</b>	<b>611</b>	3	6	oltre Venezia verso Roma	
6	16	—	Livorno ed oltre fino Genova Brignole	<b>Id.</b>	<b>84</b>	6	16	Napoli e Roma	<b>Id.</b>	<b>615</b>	6	16	Venezia	
6	16	—	Terni ed oltre	<b>Id.</b>	<b>84</b>	—	16	oltre Messina verso Roma	<b>Id.</b>	<b>615</b>	6	16	oltre Venezia verso Bari	
6	16	—	oltre Falconara verso Rimini	<b>Id.</b>	<b>86</b>	6	16	Messina	<b>Id.</b>	<b>620</b>	6	16	Portogruaro ed oltre	
30	34	—	Terni ed oltre	<b>Id.</b>	<b>86</b>	—	16	oltre Messina verso Roma	<b>Id.</b>	<b>625</b>	6	8	12	oltre Tarvisio verso Vienna
6	16	—	oltre Falconara verso Bologna (10)	<b>Id.</b>	<b>88</b>	6	16	Messina	<b>Id.</b>	<b>625</b>	6	8	12	oltre Tarvisio verso Monaco
6	16	—	Terni ed oltre	<b>Id.</b>	<b>88</b>	6	16	oltre Messina verso Roma	<b>Id.</b>	<b>708</b>	—	12	12	oltre Poggioreale verso Vienna
6	16	—	oltre Falconara verso Bologna e Milano	<b>Id.</b>	<b>88</b>	6	16	Messina	<b>Id.</b>	<b>1685</b>	—	8	8	oltre Tarvisio verso Praga (10)
6	16	—	oltre Fabriano verso Civitanova M.	<b>Taormina G.</b>	<b>R58</b>	6	12	8	<b>Id.</b>	<b>1685</b>	—	8	8	oltre Tarvisio verso Gdynia (11)
6	16	—	oltre Terni verso L'Aquila	<b>Taranto</b>	<b>R452</b>	10	10	10	<b>Id.</b>	<b>OS</b>	6	12	Milano ed oltre verso Paris Lyon	
6	16	—	oltre Falconara verso Ravenna (11)	<b>Id.</b>	<b>820</b>	6	16	Potenza ed oltre	<b>Id.</b>	<b>OS</b>	6	16	Verona ed oltre	
6	32	—	Napoli	<b>Id.</b>	<b>872</b>	6	16	Potenza ed oltre verso Roma	<b>Id.</b>	<b>TP</b>	6	12	oltre Brennero verso Bruxelles	
6	32	—	oltre Napoli	<b>Id.</b>	<b>2826</b>	6	16	Foggia ed oltre verso Roma	<b>Id.</b>	<b>TP</b>	—	24	Milano ed oltre verso Paris Est (12)	
6	16	—	Napoli	<b>Id.</b>	<b>2826</b>	6	16	Foggia ed oltre verso Milano	<b>Id.</b>	<b>TP</b>	—	24	oltre Domodossola verso Paris Est (12)	
6	16	—	oltre Napoli	<b>Torino P. N.</b>	<b>1</b>	6	16	Foggia ed oltre verso Roma	<b>Id.</b>	<b>TP</b>	6	12	Milano ed oltre verso Basilea	
6	16	—	oltre Siracusa verso Ragusa	<b>Id.</b>	<b>1</b>	6	16	Genova ed oltre	<b>Id.</b>	<b>TP</b>	6	12	Milano ed oltre verso Amburgo	
6	16	—	Messina ed oltre verso Siracusa	<b>Id.</b>	<b>1</b>	6	16	Pisa ed oltre verso Firenze	<b>Id.</b>	<b>TP</b>	6	12	oltre Brennero verso Monaco (14)	
6	16	—	oltre Paola verso Cosenza	<b>Id.</b>	<b>3</b>	6	16	Genova ed oltre	<b>Id.</b>	<b>41</b>	30	36	Bologna ed oltre (13)	
6	16	—	oltre S. Eufemia verso Catanzaro e Roccella J.	<b>Id.</b>	<b>4</b>	—	24	Modane ed oltre verso Paris Lyon	<b>Id.</b>	<b>43</b>	6	32	Padova ed oltre	
6	16	—	Napoli ed oltre	<b>Id.</b>	<b>5</b>	12	32	Genova ed oltre x	<b>Id.</b>	<b>45</b>	6	32	Padova ed oltre	
6	16	—	Catania ed oltre verso Agrigento	<b>Id.</b>	<b>7</b>	12	24	Genova ed oltre	<b>Id.</b>	<b>47B</b>	6	16	Padova ed oltre	
6	16	—	Messina ed oltre verso Vittoria	<b>Id.</b>	<b>7</b>	12	24	Genova ed oltre	<b>Id.</b>	<b>R90</b>	30	54	Verona ed oltre	
6	16	—	oltre Messina verso Palermo	<b>Id.</b>	<b>7</b>	—	24	Genova ed oltre	<b>Id.</b>	<b>R90</b>	6	12	88	Verona ed oltre fino Milano
6	16	—	oltre Aversa verso Lecce	<b>Id.</b>	<b>9</b>	—	24	Genova ed oltre	<b>Id.</b>	<b>R94</b>	30	54	Verona ed oltre (3)	
6	16	—	oltre Napoli verso Taranto	<b>Id.</b>	<b>9</b>	6	36	Genova ed oltre	<b>Id.</b>	<b>180</b>	6	32	Verona ed oltre	
6	16	—	Napoli	<b>Id.</b>	<b>9</b>	6	16	Pisa ed oltre verso Firenze	<b>Id.</b>	<b>184</b>	18	32	Verona ed oltre	
6	16	—	Napoli ed oltre	<b>Id.</b>	<b>10</b>	—	24	Viareggio ed oltre verso Montecatini (2)	<b>Id.</b>	<b>188</b>	18	32	Milano ed oltre	
6	16	—	oltre S. Eufemia verso Crotone	<b>Id.</b>	<b>10</b>	—	24	Modane ed oltre verso Paris Lyon	<b>Id.</b>	<b>188</b>	6	32	Verona ed oltre fino Milano	
6	16	—	oltre S. Eufemia verso Catanzaro	<b>Id.</b>	<b>10</b>	6	16	24	<b>Id.</b>	<b>190</b>	—	24	Chiasso ed oltre verso Ostenda	
6	16	—	Napoli ed oltre	<b>Id.</b>	<b>15</b>	6	30	Modane ed oltre verso Lyon	<b>Id.</b>	<b>190</b>	—	24	Milano ed oltre verso Torino (3)	
6	16	—	Messina ed oltre fino Catania	<b>Id.</b>	<b>R51</b>	42	42	48	<b>Id.</b>	<b>190</b>	6	16	Milano ed oltre verso Genova	
6	16	—	oltre Catania	<b>Id.</b>	<b>R57</b>	42	54	—	<b>Id.</b>	<b>190</b>	6	16	Milano (15)	
6	16	—	oltre Messina verso Palermo	<b>Id.</b>	<b>R91</b>	30	54	32	<b>Id.</b>	<b>194</b>	18	32	Verona ed oltre	
6	16	—	oltre Napoli verso Potenza	<b>Id.</b>	<b>R95</b>	6	16	—	<b>Id.</b>	<b>198</b>	—	24	Verona ed oltre	
6	16	—	Bari ed oltre verso Taranto	<b>Id.</b>	<b>R95</b>	30	54	24	<b>Id.</b>	<b>198</b>	6	16	oltre Milano verso Ventimiglia	
6	16	—	oltre Benevento fino Bari	<b>Id.</b>	<b>110</b>	6	16	48	<b>Id.</b>	<b>198</b>	6	16	Milano ed oltre verso Zurigo	
6	16	—	oltre Benevento verso Lecce	<b>Id.</b>	<b>110</b>	6	16	48	<b>Id.</b>	<b>198</b>	—	24	oltre Chiasso verso Zurigo	
6	16	—	Benevento ed oltre verso Campobasso	<b>Id.</b>	<b>127</b>	6	16	—	<b>Id.</b>	<b>408</b>	—	16	Verona ed oltre	
6	32	—	Napoli	<b>Id.</b>	<b>127</b>	—	16	—	<b>Id.</b>	<b>414</b>	6	32	Milano ed oltre	
6	16	—	oltre Aversa verso Bari	<b>Id.</b>	<b>183</b>	6	32	—	<b>Id.</b>	<b>414</b>	6	16	Milano ed oltre verso Paris Est (17)	
6	32	—	Napoli C.	<b>Id.</b>	<b>185</b>	6	32	—	<b>Id.</b>	<b>414</b>	—	24	oltre Domodossola verso Paris Est (17)	
6	16	—	Napoli Mergellina	<b>Id.</b>	<b>187</b>	6	24	—	<b>Id.</b>	<b>418</b>	6	36	Vicenza ed oltre (5)	
6	32	—	Napoli	<b>Id.</b>	<b>187</b>	—	24	—	<b>Id.</b>	<b>469</b>	—	32	Padova ed oltre	
10	10	—	Formia ed oltre	<b>Id.</b>	<b>189</b>	6	16	—	<b>Id.</b>	<b>469</b>	6	16	oltre Bologna verso Ancona (18)	
16	40	—	Terni ed oltre	<b>Id.</b>	<b>191</b>	6	24	—	<b>Id.</b>	<b>469</b>	6	16	Padova ed oltre (16)	
16	40	—	Terni ed oltre	<b>Id.</b>	<b>191</b>	6	16	—	<b>Id.</b>	<b>471</b>	6	16	Padova ed oltre	
30	54	—	Napoli	<b>Id.</b>	<b>193</b>	6	32	—	<b>Id.</b>	<b>471</b>	6	32	Bologna ed oltre verso Roma	
20	20	—	Napoli	<b>Id.</b>	<b>197</b>	—	24	—	<b>Id.</b>	<b>475</b>	30	36	Padova ed oltre	
60	—	—	Firenze ed oltre	<b>Id.</b>	<b>197</b>	6	16	—	<b>Id.</b>	<b>R491</b>	6	6	Roma ed oltre (19)	
20	20	—	Milano ed oltre, Verona ed oltre, Padova ed oltre	<b>Id.</b>	<b>241</b>	6	32	—	<b>Id.</b>	<b>R495</b>	6	6	Roma ed oltre (20)	
60	—	—	Napoli ed oltre	<b>Id.</b>	<b>243</b>	6	32	—	<b>Id.</b>	<b>500</b>	—	24	oltre Tarvisio verso Vienna (18)	
30	—	—	Firenze ed oltre	<b>Id.</b>	<b>275</b>	6	6	12	<b>Id.</b>	<b>502</b>	—	6	oltre Tarvisio verso Monaco	
20	20	—	Milano ed oltre	<b>Id.</b>	<b>415</b>	—	32	—	<b>Id.</b>	<b>504</b>	6	16	Udine	
20	20	—	Attigliano ed oltre	<b>Id.</b>	<b>415</b>	6	32	—	<b>Id.</b>	<b>506</b>	6	16	Udine	
20	20	—	Orvieto ed oltre	<b>Id.</b>	<b>415</b>	6	32	—	<b>Id.</b>	<b>508</b>	6	16	Udine ed oltre	
8	24	24	Avezzano ed oltre (12)	<b>Id.</b>	<b>415</b>	18	32	—	<b>Id.</b>	<b>616</b>	—	12	Portogruaro ed oltre	
8	24	24	Avezzano ed oltre (13)	<b>Id.</b>	<b>415</b>	18	32	—	<b>Id.</b>	<b>620</b>	6	16	Portogruaro ed oltre	
6	16	—	Terni ed oltre verso Terontola ed oltre	<b>Trapani</b>	<b>934</b>	6	8	Messina ed oltre verso Roma (7)	<b>Verona P. N.</b>	<b>61</b>	6	16	Bologna	
6	16	—	Terni ed oltre verso Ancona	<b>Id.</b>	<b>OS</b>	6	12	Milano ed oltre verso Paris Lyon	<b>Id.</b>	<b>67</b>	6	16	Bologna ed oltre	
6	16	—	Mandela ed oltre	<b>Id.</b>	<b>TP</b>	6	12	Milano ed oltre verso Paris Lyon	<b>Id.</b>	<b>69</b>	6	16	Bologna ed oltre	
6	16	—	oltre Pescara verso Ancona	<b>Id.</b>	<b>TP</b>	6	16	Bologna ed oltre verso Roma						
6	16	—	Mandela ed oltre											
6	16	—	oltre Napoli											

(12) Questa prenotazione vale anche per il treno **R440** da Sulmona.  
(13) Questa prenotazione vale anche per il treno **R442** da Sulmona.  
(14) Dal 18-V al 15-VI e dal 1-IX.  
(15) Dal 29-VI al 3-X.  
(16) La carrozza nella quale è ammessa questa prenotazione circola nei giorni di martedì, giovedì e domenica.  
(17) Dal 24-VII al 31-VIII.  
(18) Dal 28-VI al 14-IX.  
(19) Questa prenotazione vale per il treno **R521** da Bologna C.  
(20) Questa prenotazione vale anche per il treno **R527** da Bologna C.  
(21) Dal 15-VI al 31-X.  
(22) Dal 18-V al 4-X.  
(23) Dal 28-VI al 31-VIII.  
(24) Dal 28-VI al 4-X.  
(25) Dal 18-V al 27-VI e dal 5-X.  
(26) Questa prenotazione vale anche per il treno **904** da Palermo.  
(27) Dal 18-V al 26-VI e dal 4-X.  
(28) Dal 27-VI al 3-X.  
(29) La carrozza nella quale è ammessa questa prenotazione circola nei giorni di martedì, giovedì e domenica.  
(30) La carrozza nella quale è ammessa questa prenotazione circola nei giorni di lunedì, mercoledì, venerdì e sabato.  
(31) Dal 18-V al 23-VII e dal 1-IX.  
(32) Dal 30-VI al 22-IX.  
(33) Dal 29-VI al 14-IX.  
(34) Dal 5-X.  
(35) Dal 18-V al 27-VI e dal 15-IX.  
(36) Dal 24-VII al 31-VIII.  
(37) Dal 28-VI al 14-IX.  
(38) Questa prenotazione vale per il treno **R521** da Bologna C.  
(39) Questa prenotazione vale anche per il treno **R527** da Bologna C.



## I. — SERVIZI DI CARROZZE-LETTI

**1. Generalità.** — Per essere ammesso nelle carrozze con letti della C. I. C. L., il viaggiatore deve munirsi del biglietto ferroviario valevole per la classe da lui occupata e per il treno col quale circola detto carrozza. Deve, inoltre, essere provvisto del biglietto di supplemento per l'occupazione del posto nella carrozza con letti.

Sono escluse dalle carrozze con letti i possessori di biglietti gratuiti F. S. serie Aa, Ap e Ab. Se il treno col quale circola la carrozza è classificato « Rapido » il viaggiatore deve essere munito anche del relativo supplemento per treni rapidi di cui all'art. 19, paragrafo 2, delle vigenti Condizioni e Tariffe per i trasporti delle persone.

Le esclusioni e le limitazioni di servizio stabilite per i treni viaggiatori non si applicano ai viaggiatori delle carrozze con letti.

**2. Biglietti di supplemento per l'occupazione di posti nelle carrozze con letti.** — Questi biglietti sono rilasciati per le sole relazioni stabilite dall'Amministrazione ferroviaria ed il loro prezzo, comprensivo della tassa di bollo, dell'imposta sull'entrata e del diritto di servizio spettante al conduttore, è indicato nel quadro che segue.

L'importo del biglietto di supplemento è indivisibile. Per i posti che vengono distribuiti da e per le stazioni intermedie delle singole tratte, viene pertanto riscosso l'intero supplemento corrispondente alla relativa tratta, secondo la direzione dei treni. Così, ad es., da La Spezia a Roma è dovuto il supplemento Genova-Roma; da La Spezia a Novi il supplemento Livorno-Torino; e da Grosseto a La Spezia il supplemento Roma-Genova. Però un viaggiatore che, munito del relativo supplemento, occupa un posto con letto da Roma a Genova, e che da Genova vorrà proseguire con la medesima carrozza per Torino, deve pagare la differenza fra il prezzo del supplemento Roma-Torino e quello del supplemento Roma-Genova del quale è munito.

Il biglietto di supplemento non è soggetto alle riduzioni eventualmente concesse per i biglietti ferroviari e resta indipendente da esse; pertanto anche i viaggiatori con biglietto ferroviario a prezzo ridotto (gratuito) devono essere muniti di regolare biglietto di supplemento per l'occupazione del posto a letto.

Il viaggiatore può chiedere di prendere posto anche in un compartimento di classe inferiore a quella del proprio biglietto ferroviario, senza diritto ad alcun rimborso sul prezzo del biglietto ferroviario.

Sui biglietti di supplemento debbono essere indicati la serie e il numero del biglietto ferroviario, la classe a tariffa ordinaria o a tariffa ridotta o gratuita, nonché gli estremi del documento di identificazione personale del viaggiatore.

**3. Compartimenti letti.** — I compartimenti di 1ª classe con un letto, denominati « singoli », nonché quelli a due letti considerati singoli, si assegnano ad un solo viaggiatore munito di biglietto ferroviario di 1ª classe o del relativo biglietto di supplemento pure di 1ª classe.

I compartimenti con due letti considerati di 2ª classe, si assegnano a viaggiatori muniti di biglietto ferroviario di 2ª classe o del relativo biglietto di supplemento pure di 2ª classe.

I compartimenti con tre letti considerati di 3ª classe, si assegnano ai viaggiatori muniti di biglietto ferroviario di 3ª classe o del relativo biglietto di supplemento pure di 3ª classe. Questi compartimenti esistono soltanto in alcuni servizi internazionali, ed i relativi posti sono riservati ai viaggiatori da e per l'estero; nel caso che, in mancanza di tali viaggiatori, i posti stessi siano eccezionalmente assegnati a viaggiatori in servizio interno italiano, questi debbono munirsi di biglietto ferroviario di 2ª classe.

**4. Ragazzi.** — Un ragazzo che, a norma delle vigenti Condizioni e Tariffe (art. 7), abbia diritto al trasporto gratuito, è ammesso senza pagamento nelle carrozze con letti, purché occupi lo stesso posto della persona che lo accompagna. Se, invece, un letto è messo a disposizione del ragazzo, questi dovrà pagare il biglietto ferroviario a metà prezzo e l'intero supplemento.

Un ragazzo che, a norma delle Tariffe, ha diritto al trasporto a metà prezzo, purché occupi lo stesso posto assegnato alla persona che lo accompagna. Se, invece, un letto è messo a disposizione del ragazzo, questi dovrà pagare il biglietto ferroviario a metà prezzo e l'intero supplemento.

Nel caso di due ragazzi che, a norma delle Tariffe, abbiano diritto al trasporto gratuito, ma che occupino un unico letto, è dovuto un solo biglietto ferroviario a metà prezzo e un solo supplemento a tariffa ordinaria.

Nel caso di due ragazzi che, a norma delle Tariffe, abbiano diritto al trasporto a metà prezzo e che occupino un unico letto, sono dovuti due biglietti ferroviari a metà prezzo e un solo supplemento a tariffa ordinaria.

**5. Prenotazione dei posti.** — Alla prenotazione dei posti provvedono direttamente — senza alcuna intermediazione delle stazioni — gli Uffici, Agenzie ed Agenti speciali della C. I. C. L., residenti ad: Abano Terme, Alasio, Alessandria, Ancona, Bari, Biella, Bologna, Bolzano, Brindisi, Cabi, Catania, Catania, Cosenza, Cortina d'Ampezzo, Ferrara, Firenze, Genova, Lecce, Merano, Messina, Milano, Montecatini, Napoli, Padova, Palermo, Parma, Perugia, Porto d'Ischia, Raballo, Reggio Cal., Rimini, Roma, Salerno, Salsomaggiore, San Remo, Siracusa, Taormina, Taranto, Torino, Trento, Trieste, Venezia, Ventimiglia, Verona, Viareggio, Vicenza.

La prenotazione è fatta secondo l'ordine di richiesta dei viaggiatori, i quali hanno il diritto di esaminare la carta-diagramma della carrozza per la scelta del posto o per assicurarsi della eventuale mancanza di esso.

All'atto della prenotazione dei posti nelle carrozze-letti, i viaggiatori debbono dichiarare il loro nome, cognome e domicilio e debbono esibire il biglietto ferroviario relativo alla tratta da effettuarsi in carrozza con letti, nonché un documento di identità personale.

Nelle carrozze con compartimenti a due o a tre posti, un viaggiatore non può pretendere l'assegnazione d'un posto in un determinato compartimento, se non sono completati i posti ancora disponibili negli altri compartimenti già parzialmente assegnati.

Quando i posti sono prenotati almeno mezz'ora prima della partenza del treno, la C. I. C. L. riscalda per suo conto una tassa di prenotazione nella misura indicata nelle « Avvertenze » in fondo alla pagina II.

**6. Proroga od anticipo di validità del biglietto di supplemento.** — Contro pagamento di una nuova tassa di prenotazione, può consentirsi la proroga o l'anticipo di validità del biglietto di supplemento, solo quando la richiesta venga fatta ai competenti Uffici ed Agenzie della C. I. C. L. almeno 24 ore prima del giorno di partenza indicato sul biglietto.

La data della validità non può essere prorogata oltre un mese.

Il rimborso di un biglietto di supplemento non utilizzato può effettuarsi con le norme di cui al successivo articolo.

**7. Rimborso del biglietto di supplemento.** — Il prezzo del biglietto di supplemento può essere rimborsato:

a) Sotto deduzione della tassa di prenotazione, dell'imposta sull'entrata ed eventuali spese se la disdetta è data presso una delle Agenzie o Agenti speciali della Compagnia, almeno 48 ore prima della partenza del treno dalla stazione dove deve montare il viaggiatore.

b) Sotto deduzione della tassa di prenotazione, dell'imposta sull'entrata ed eventuali spese, nonché sotto deduzione del 20% dell'importo del supplemento se la disdetta è data presso una delle Agenzie o Agenti speciali della Compagnia a meno di 48 ore dalla partenza, ma sufficientemente in tempo perché la prenotazione possa essere annullata sulla carta-diagramma. — In questi casi le Agenzie o Agenti speciali della Compagnia faranno immediatamente il necessario per l'annullamento della prenotazione sulla carta-diagramma. — Le eventuali spese telefoniche o telegrafiche che ne derivano sono a carico del viaggiatore.

c) Sotto deduzione della tassa di prenotazione, dell'imposta sull'entrata ed eventuali spese, nonché sotto deduzione del 50% dell'importo del supplemento se la disdetta non è stata data prima della data prevista dalle Agenzie e Uffici Speciali della Compagnia non in tempo per permettere l'annullamento della prenotazione sulla carta-diagramma.

Le Agenzie o Agenti Speciali, presso i quali viene data disdetta dei posti prenotati, indicheranno chiaramente, sul biglietto di supplemento, la data e l'ora in cui viene data la disdetta.

I rimborsi vengono effettuati dalla C. I. C. L., senza l'intervento delle F. S., personalmente dal viaggiatore titolare del biglietto annullato.

**8. Occupazione dei posti a letto.** — Il viaggiatore è tenuto a provare in partenza la propria identità personale tanto al conduttore della carrozza con letti, quanto al personale di controllo delle Ferrovie dello Stato.

Il viaggiatore che non occupa il posto con letto prenotato in partenza dalla stazione designata ne perde il diritto ed il posto rimane perciò a disposizione del pubblico.

Il viaggiatore che occupa un posto con letto in un compartimento a due letti insieme con altra persona, non può pretendere di passare, durante il viaggio, in altro compartimento eventualmente libero.

**9. Divieto di fumare.** — Nei compartimenti a due posti delle carrozze con letti è vietato fumare senza il consenso dell'altro viaggiatore.

**10. Irregolarità.** — Chi usa o tenta di usare un posto con letto intestato ad un altro viaggiatore è assorbito ad una penalità di L. 2000 ed è tenuto a pagare nuovamente il prezzo del supplemento per il percorso indicato sul biglietto.

**11. Diritto di servizio.** — Ad esclusivo beneficio del personale della C. I. C. L., è stabilito un diritto di servizio:

del 10% sull'ammontare del biglietto di supplemento (escluse imposta sull'entrata e tasse di bollo). Detto diritto di servizio è già compreso nell'importo del supplemento;

del 12% sull'ammontare delle consumazioni somministrate ai viaggiatori.

Il diritto di servizio sostituisce le mancie che sono abolite come da cartelli esposti nelle carrozze.

**12. Ricevuta di pagamenti.** — Per ogni somma pagata per l'occupazione di un posto nelle carrozze con letti, viene rilasciato al viaggiatore apposito scontrino ricevuta della C. I. C. L., munito di timbro secco dell'Amministrazione ferroviaria.

La C. I. C. L. deve inoltre rilasciare la ricevuta di ogni pagamento fatto dal viaggiatore per i pasti e le consumazioni serviti nelle sue carrozze.

**13. Trasporto di cani e bagagli.** — Fel trasporto dei cani e dei bagagli appartenenti a viaggiatori che prendono posto nelle carrozze con letti si applicano le Tariffe in vigore sulle Ferrovie dello Stato.

Inoltre, per il trasporto dei cani nelle carrozze con letti, è prescritto quanto appresso: I cani possono essere trasportati soltanto se il padrone dispone di una intera cabina e, perciò, soltanto nelle cabine singole oppure nelle cabine doppie quando una cabina è assegnata a due membri della stessa famiglia;

non debbono pesare più di 6 kg.; fuori della cabina debbono essere tenuti al guinzaglio e con la museroia.

**14. Controllerie.** — E' obbligo degli agenti della C. I. C. L., addetti alle carrozze con letti di accettarsi alle recate di viaggio, di cui sono muniti i viaggiatori, rispondano alle condizioni richieste dai precedenti punti, tenendo presente, pure, che gli estremi del biglietto ferroviario di ciascun viaggiatore devono figurare sul relativo biglietto di supplemento per il posto a letto.

Gli agenti ferroviari hanno libero accesso nelle carrozze della C. I. C. L., per eseguire le controllerie dei biglietti e per compiere le altre mansioni di propria spettanza.

**15. Oggetti rinvenuti.** — Gli oggetti ed i valori rinvenuti nelle carrozze della C. I. C. L., devono essere consegnati dagli agenti della Compagnia stessa al Capo della stazione nella quale la carrozza termina la sua corsa o transita su altre ferrovie.

## II. — SERVIZI DI CARROZZE-RISTORANTE

**16. Generalità.** — Nelle carrozze ristoranti i viaggiatori di 1ª e 2ª classe possono liberamente accedere sia nei pasti sia per altre consumazioni.

Essi sono tenuti a lasciare la carrozza stessa quando debba essere servita altra serie successiva di pasti.

I viaggiatori di 3ª classe sono ammessi nelle dette carrozze per la consumazione dei soli pasti a prezzo fisso e alla carta (prima colazione, colazione e pranzo) e debbono abbandonare la carrozza subito dopo il servizio a cui sono ammessi. Essi non possono quindi accedere per altri servizi, e se trovati nelle carrozze in contravvenzione a tali norme, sono loro applicate le disposizioni previste dalle Condizioni e Tariffe per il passaggio abusivo in seconda classe.

**17. Tariffe dei pasti e delle consumazioni.** — La composizione e relativa tariffa per i pasti a prezzo fisso ed alla carta e le tariffe per le bevande sono indicate in apposita lista esposta al pubblico nelle carrozze ristorante e nei treni articolati con servizio di ristorante.

**18. Diritto di servizio.** — Ad esclusivo beneficio del personale della C. I. C. L., è stabilito, un diritto di servizio del 13% sull'ammontare delle consumazioni e delle vivande, dopo di averlo depurato di tasse e imposte.

**19. Prenotazione dei posti - Pubblicità.** — La prenotazione dei posti nelle carrozze ristorante è fatta dalla C. I. C. L., come per le carrozze con letti (vedasi il precedente punto 5).

Il personale di servizio delle carrozze ristorante è autorizzato a fare la pubblicità e la prenotazione dei posti prima della partenza e durante la corsa dei treni, percorrendo il marciapiede ad essi prospiciente ed introducendosi nelle carrozze ordinarie.

Quando i posti sono prenotati in anticipo presso un'Agenzia della Compagnia, questa riscuote per suo conto un diritto di prenotazione di L. 60 a persona, che va maggiorata del 2% a titolo d'imposta sull'entrata.

**20. Divieto di fumare. - Cani. - Oggetti ingombranti.** — La facoltà di fumare nelle carrozze ristorante è disciplinata dalle norme in vigore per le carrozze delle Ferrovie dello Stato. Non è ammessa l'introduzione di cani e di oggetti ingombranti nelle carrozze ristorante.

## III. — SERVIZI DI CARROZZE PULLMAN

**21. Generalità.** — Nelle carrozze Pullman possono prendere posto soltanto i viaggiatori muniti di biglietto ferroviario di 1ª classe, e di uno speciale biglietto di supplemento Pullman rilasciato dalla Compagnia Internazionale delle carrozze con letti. (Nei treni classificati « Rapidi » i viaggiatori debbono essere muniti anche del normale supplemento di 1ª classe per treni Rapidi).

Per il trasporto dei ragazzi valgono norme analoghe a quelle del precedente punto 4.

**22. Tariffe.** — L'importo del supplemento speciale per l'occupazione di posti nelle carrozze Pullman è pari a Lire 2,70 a chilometro, oltre l'I. G. E. e le tasse di bollo. Conseguentemente, i prezzi dei biglietti di supplemento attualmente in vendita sono i seguenti:

Roma-Bologna	o viceversa	Lire	1230	Firenze-Napoli	o viceversa	Lire	1554
Roma-Firenze	» »	»	960	Genova-Livorno	» »	»	595
Roma-Genova	» »	»	1474	Genova-Milano	» »	»	509
Roma-Milano	» »	»	1839	Genova-Napoli	» »	»	2069
Roma-Napoli	» »	»	676	Genova-Torino	» »	»	543
Roma-Pisa	» »	»	1016	Genova-Ventimiglia fr.	» »	»	523
Roma-Torino	» »	»	1936	Livorno-Torino	» »	»	1057
Bologna-Firenze	» »	»	350	Milano-Napoli	» »	»	2434
Bologna-Milano	» »	»	690	Milano-Ventimiglia fr.	» »	»	957
Bologna-Napoli	» »	»	1824	Napoli-Pisa	» »	»	1610
Firenze-Milano	» »	»	960	Napoli-Torino	» »	»	2531

**N. B.** — Nessuna mancia è dovuta al conduttore della carrozza Pullman. La tassa di locazione è di L. 153.

## Supplementi per l'occupazione

DA	A	1ª classe	2ª classe
o viceversa		Supplemento, compreso il diritto ferroviario, il diritto di servizio al conduttore, le tasse di bollo e l'imposta sull'entrata	Supplemento, compreso il diritto ferroviario, il diritto di servizio al conduttore, le tasse di bollo e l'imposta sull'entrata
LIRE			
DA			
<b>ROMA TERMINI</b>			
A			
o VICEVERSA			
Ancona	.....	4127	21
Bari C.	.....	6115	31
Bologna (Via Firenze)	.....	5667	31
Bologna (Via Ancona)	.....	6115	31
Bolzano	.....	7761	41
Brennero	.....	8310	41
Brindisi	.....	7761	41
Calzato Pieve di Cadore	.....	7761	41
Catania	.....	8310	41
Chiasso	.....	8310	41
Firenze S. M. N.	.....	4415	21
Genova P. P.	.....	6664	31
Iselle tr.	.....	8858	41
Lecce	.....	7761	41
Merano	.....	8310	41
Messina	.....	7761	41
Milano C.	.....	7761	41
Modane	.....	8310	41
Montebelluna	.....	7212	41
Napoli	.....	3016	11
Palermo C.	.....	8858	41
Pisa	.....	4689	21
Reggio Calabria	.....	7761	41
S. Candido	.....	8310	41
S. Eufemia	.....	6664	31
Siracusa	.....	8858	41
Taranto	.....	7761	41
Tarvisio C.	.....	8858	41
Torino P. N.	.....	7761	41
Trieste Centr.	.....	8310	41
Venezia S. L.	.....	7212	41
Ventimiglia	.....	7761	41
Verona P. N.	.....	6664	31

## ALTRI SUPPLEMENTI

Ancona-Bari C.	.....	5567
Ancona-Brindisi	.....	7212
Ancona-Lecce	.....	7212
Ancona-Milano C.	.....	5567
Bari C.-Bologna	.....	7761
Bari C.-Caserta	.....	4018
Bari C.-Milano C.	.....	8858
Bari C.-Pescara	.....	4195
Bologna-Bolzano	.....	3674
Bologna-Brennero	.....	5018
Bologna-Brindisi	.....	8310
Bologna-Calzato Pieve di Cadore	.....	3949
Bologna-Chiasso	.....	3784
Bologna-Iselle	.....	5018
Bologna-Lecce	.....	8310
Bologna-Merano	.....	4113







# PREZZI PER VIAGGI DI CORSA SEMPLICE SECONDO LE VARIE TARIFFE

## Norme relative al computo dei prezzi.

Determinazione dei prezzi nel trasporto dei viaggiatori. — Il calcolo dei prezzi si fa sulle distanze risultanti dal prontuario edito dall'Amministrazione.  
 Ai trasporti che debbono attraversare lo Stretto di Messina sono applicabili per l'intera percorrenza dalla stazione di partenza a quella di destinazione, le tariffe e condizioni

in vigore sulle linee dello Stato. Le distanze per la traversata dello Stretto di Messina sono annunciate a quelle ferroviarie, Continentali o Sicula, formando così un percorso unico.  
 Costo dei biglietti di viaggio. Il costo dei biglietti di viaggio si desume dalle tariffe seguenti.

Chilometri	TARIFFA N.° 1			TARIFFA N.° 2			TARIFFA N.° 3			TARIFFA N.° 4			TARIFFA N.° 5			TARIFFA N.° 6			TARIFFA N.° 7		
	1ª classe	2ª classe	3ª classe	1ª classe	2ª classe	3ª classe	1ª classe	2ª classe	3ª classe	1ª classe	2ª classe	3ª classe	1ª classe	2ª classe	3ª classe	1ª classe	2ª classe	3ª classe	1ª classe	2ª classe	3ª classe
1	30	25	15	30	25	15	30	25	15	30	25	15	30	25	15	30	25	15	30	25	15
2	40	30	20	40	30	20	40	30	20	40	30	20	40	30	20	40	30	20	40	30	20
3	40	30	20	40	30	20	40	30	20	40	30	20	40	30	20	40	30	20	40	30	20
4	60	40	30	50	30	20	40	30	20	40	30	20	40	30	20	40	30	20	40	30	20
5	60	40	30	60	40	30	60	40	30	60	40	30	60	40	30	60	40	30	60	40	30
6	75	60	40	60	40	30	60	40	30	60	40	30	60	40	30	60	40	30	60	40	30
7	85	60	40	80	60	35	75	50	35	60	40	30	60	40	30	60	40	30	60	40	30
8	100	65	50	80	60	35	75	50	35	60	40	30	60	40	30	60	40	30	60	40	30
9	110	75	50	100	65	45	90	60	40	85	60	35	75	50	30	60	40	30	60	40	30
10	120	80	60	100	65	45	90	60	40	85	60	35	75	50	30	60	40	30	60	40	30
11	135	90	60	170	80	50	110	75	45	105	70	40	90	60	35	70	45	30	60	40	30
12	145	100	60	120	80	50	110	75	45	105	70	40	90	60	35	75	50	30	60	40	30
13	160	105	65	140	90	55	130	85	50	120	80	50	105	70	40	85	60	35	75	50	35
14	170	115	70	140	90	55	130	85	50	120	80	50	115	80	45	90	60	40	75	50	35
15	180	120	75	160	105	65	145	100	60	135	90	55	115	80	45	100	65	40	75	50	35
16	195	130	80	160	105	65	145	100	60	135	90	55	105	70	40	105	70	40	75	50	35
17	205	140	80	175	115	70	165	110	70	155	105	60	130	90	55	110	75	45	75	50	35
18	220	145	85	175	115	70	165	110	70	155	105	60	140	95	55	115	80	45	50	60	40
19	230	155	90	195	125	75	180	120	75	170	115	70	145	100	60	120	80	50	90	60	40
20	240	160	95	195	130	80	180	120	75	170	115	70	145	100	60	120	80	50	90	60	40
21	255	170	100	205	135	80	190	130	80	180	120	70	155	105	60	130	85	50	90	60	40
22	265	180	105	215	145	85	200	135	80	185	125	75	160	110	65	135	90	55	90	60	40
23	280	185	110	225	150	90	210	140	85	195	130	80	175	115	70	145	100	60	105	70	45
24	290	195	115	230	155	90	220	145	85	205	135	80	175	115	70	150	100	60	105	70	45
25	300	200	120	240	160	95	225	150	90	210	140	85	180	120	75	160	105	65	120	80	50
26	315	210	125	250	170	100	235	160	95	220	150	90	190	125	75	165	110	65	120	80	50
27	325	220	130	260	175	105	245	165	100	230	155	90	195	130	80	170	115	70	120	80	50
28	335	225	135	270	180	105	255	170	100	235	160	95	205	135	80	170	115	70	120	80	50
29	350	235	140	280	190	110	265	175	105	245	165	100	210	140	85	175	120	70	130	90	55
30	360	240	145	290	195	115	270	180	110	255	170	100	220	145	85	180	120	75	130	90	55
31	375	250	150	300	200	120	280	190	110	260	175	105	225	150	90	190	125	75	130	90	55
32	385	260	155	310	215	120	290	195	115	270	180	105	230	155	90	195	130	80	140	95	60
33	395	265	155	320	225	125	300	200	120	280	185	110	240	160	95	200	135	80	140	95	60
34	410	275	160	330	230	130	305	205	125	285	190	115	245	165	100	205	140	80	140	95	60
35	420	280	165	335	235	135	315	210	130	295	200	115	255	170	100	210	140	85	145	100	60
36	435	290	170	345	240	140	325	215	135	305	205	120	260	175	105	220	145	85	150	100	60
37	445	295	175	355	240	140	335	225	135	310	210	125	270	180	105	225	150	90	155	105	65
38	455	305	180	365	245	145	345	230	135	320	215	125	275	185	110	230	155	90	155	105	65
39	470	315	185	375	250	150	350	235	140	330	220	130	285	190	110	235	160	95	160	110	65
40	480	320	190	385	260	150	360	240	145	335	225	135	290	195	115	240	160	95	165	110	70
41	495	330	195	395	265	155	370	250	145	340	230	135	295	200	120	250	165	100	170	115	70
42	510	335	200	405	270	160	380	255	150	350	235	140	305	205	120	255	170	105	170	115	70
43	520	345	205	415	275	165	390	260	155	360	240	145	310	210	125	260	175	105	180	120	75
44	530	355	210	425	285	165	395	265	155	370	250	145	320	215	125	265	180	105	180	120	75
45	540	360	215	435	290	170	405	270	160	380	255	150	325	220	130	270	180	110	185	125	75
46	550	370	220	445	295	175	415	280	165	390	260	155	335	220	130	280	185	110	190	125	75
47	560	375	225	455	300	180	425	285	170	400	265	155	340	225	135	285	190	115	195	130	75
48	570	385	230	465	310	180	435	290	170	410	270	160	345	230	135	290	195	115	200	135	80
49	580	395	230	470	315	185	440	295	175	415	275	165	355	235	140	295	200	120	200	135	80
50	590	400	235	480	320	190	450	300	180	420	280	165	360	240	145	300	200	120	205	140	80
51-52	630	415	245	500	335	195	470	315	185	440	295	175	375	250	150	315	210	125	215	145	85
53-54	650	435	265	520	345	205	485	325	195	455	305	180	390	260	155	325	220	130	220	150	90
55-56	670	450	285	540	360	210	510	335	200	470	315	185	405	270	160	335	225	135	230	155	90
57-58	700	465	275	550	375	220	530	350	205	490	325	195	420	280	165	350	235	140	240	160	95
59-60	720	480	285	580	385	225	540	360	210	510	335	200	435	290	170	360	240	145	245	165	100
61-62	750	495	295	600	400	235	560	375	220	520	350	205	450	300	175	375	250	150	255	170	100
63-64	770	520	305	620	410	240	580	385	230	540	360	210	460	310	180	385	260	155	265	175	105
65-66	790	530	310	640	425	250	600	395	235	560	370	220	475	320	190	395	265	160	270	180	105
				660	435	255	610	410	240	570	380	225	490	330	195	410	275	160	280	185	110

Chilometri	TARIFFA N.° 1			TARIFFA N.° 2		
	1ª classe	2ª classe	3ª classe	1ª classe	2ª classe	3ª classe
71-72	870	580	340	690	460	270
73-74	890	590	350	710	475	280
75-76	910	610	360	730	485	290
77-78	940	630	370	760	500	300
79-80	960	640	380	770	510	310
81-82	990	660	395	790	530	320
83-84	1010	670	395	810	540	330
85-86	1030	690	405	830	560	340
87-88	1060	710	415	860	570	350
89-90	1080	720	425	870	580	360
91-92	1110	740	435	890	600	370
93-94	1130	750	445	900	600	370
95-96	1150	770	455	920	620	380
97-98	1180	790	460	940	630	390
99-100	1200	800	470	960	640	400
101-102	1220	820	480	990	660	410
103-104	1250	830	490	1000	670	420
105-106	1270	850	500	1020	680	430
107-108	1300	870	510			



**VARIE TARIFFE**

Segue: PREZZI PER VIAGGI DI CORSA SEMPLICE SECONDO LE VARIE TARIFFE

La traversata dello Stretto di Messina, con  
 il canale, formando così un percorso unico.  
 Il costo dei biglietti di viaggio si desume dalle

TARIFFA N.° 6			TARIFFA N.° 7		
1ª classe	2ª classe	3ª classe	1ª classe	2ª classe	3ª classe
30	25	15	30	25	15
35	25	15	30	25	15
40	30	20	40	30	20
45	30	20	40	30	20
50	40	30	60	40	30
60	40	30	60	40	30
60	40	30	60	40	30
60	40	30	60	40	30
60	40	30	60	40	30
70	45	30	60	40	30
75	50	35	60	40	30
80	55	35	75	50	35
85	60	35	75	50	35
90	60	40	75	50	35
100	65	40	75	50	35
105	70	40	75	50	35
110	75	45	75	50	35
115	80	45	90	60	40
120	80	50	90	60	40
130	85	50	90	60	40
135	90	55	90	60	40
140	95	55	105	70	45
145	100	60	105	70	45
150	100	60	105	70	45
155	105	65	120	80	60
160	110	65	120	80	60
165	115	70	120	80	60
170	120	70	130	90	55
175	120	75	130	90	55
180	120	75	130	90	55
190	125	75	130	90	55
195	130	80	140	95	60
200	135	80	140	95	60
205	140	80	140	95	60
210	140	85	145	100	60
215	145	85	150	100	60
220	150	90	155	105	65
225	155	90	155	105	65
230	160	95	160	110	65
235	160	95	160	110	65
240	160	95	165	110	70
250	165	100	170	115	70
255	170	100	175	115	70
260	175	105	180	120	70
265	180	105	180	120	70
270	180	110	185	125	75
275	185	110	190	125	75
280	185	110	190	125	75
285	190	115	195	130	75
290	195	115	200	135	80
295	200	120	200	135	80
300	200	120	205	140	80
315	210	125	215	145	85
325	220	130	220	150	90
335	225	135	230	155	90
350	235	140	240	160	95
360	240	145	245	165	100
370	240	145	255	170	103
375	250	150	255	175	105
385	260	155	260	180	105
395	265	160	270	185	110
410	275	165	280	190	115

Chilometri	TARIFFA N.° 1			TARIFFA N.° 2			TARIFFA N.° 3			TARIFFA N.° 4			TARIFFA N.° 5			TARIFFA N.° 6			TARIFFA N.° 7		
	1ª classe	2ª classe	3ª classe	1ª classe	2ª classe	3ª classe	1ª classe	2ª classe	3ª classe	1ª classe	2ª classe	3ª classe	1ª classe	2ª classe	3ª classe	1ª classe	2ª classe	3ª classe	1ª classe	2ª classe	3ª classe
71-72	870	580	340	690	460	270	650	435	255	610	405	240	520	315	205	435	290	170	295	200	115
73-74	890	590	350	710	475	280	670	445	265	620	415	245	540	355	210	445	300	175	305	205	120
75-76	910	610	360	730	485	285	690	455	270	640	425	250	550	365	215	455	305	180	310	210	125
77-78	940	630	370	750	500	295	700	470	275	660	440	260	570	375	220	470	315	185	320	215	125
79-80	960	640	380	770	520	300	720	480	285	670	450	265	580	385	225	480	320	190	330	220	130
81-82	990	660	385	790	530	310	740	495	290	690	460	270	590	395	235	495	330	195	335	225	135
83-84	1010	670	395	810	540	315	760	510	300	710	470	280	610	405	240	510	340	200	345	230	135
85-86	1030	690	405	830	550	325	780	520	305	720	480	285	620	415	245	520	345	205	355	235	140
87-88	1060	710	415	850	570	330	790	530	310	740	495	290	640	425	250	530	355	210	360	240	140
89-90	1080	720	425	870	580	340	810	540	320	760	510	300	650	435	255	540	360	215	370	245	145
91-92	1110	740	435	890	590	345	830	560	325	780	520	305	670	440	260	560	370	220	375	250	150
93-94	1130	750	445	900	600	355	850	570	335	790	530	310	690	450	265	570	380	225	385	255	150
95-96	1150	770	455	920	620	360	870	580	340	810	540	315	690	460	270	590	395	230	395	265	155
97-98	1180	790	460	940	630	370	880	590	345	830	550	325	710	470	280	590	395	235	400	270	160
99-100	1200	800	470	960	640	375	900	600	355	840	560	330	720	480	285	600	400	235	410	275	160
101-102	1220	820	480	990	660	385	920	610	360	860	570	335	740	490	290	610	410	240	420	280	165
103-104	1250	830	490	1000	670	390	940	630	370	880	590	345	750	500	295	630	415	245	425	285	170
105-106	1270	850	500	1020	680	400	960	640	375	890	590	350	770	510	300	640	425	250	435	290	170
107-108	1300	870	510	1040	690	405	970	650	385	910	610	355	780	520	305	650	435	255	440	295	175
109-110	1320	880	520	1060	710	415	990	660	390	930	620	365	790	530	310	660	440	260	450	300	175
111-112	1340	900	530	1080	720	420	1010	670	395	940	630	370	810	540	315	670	450	265	460	305	180
113-114	1370	910	540	1100	730	430	1030	690	405	960	640	375	820	550	325	690	455	270	465	310	185
115-116	1390	930	550	1120	750	435	1050	700	410	980	650	385	840	560	330	700	465	275	475	315	185
117-118	1420	950	550	1130	760	445	1060	710	420	990	660	390	850	570	335	710	475	280	485	320	190
119-120	1440	960	570	1150	770	450	1080	720	425	1010	670	395	870	580	340	720	480	285	490	330	195
121-122	1460	980	580	1170	780	460	1100	730	430	1030	690	405	880	590	345	730	490	290	500	335	195
123-124	1490	990	590	1190	800	465	1120	750	440	1040	700	410	900	600	350	750	495	295	510	340	200
125-126	1510	1010	600	1210	810	475	1140	760	445	1060	710	415	910	610	355	760	510	300	520	345	205
127-128	1540	1030	610	1220	820	480	1150	770	455	1080	720	420	920	620	360	770	520	305	530	350	205
129-130	1560	1040	610	1250	830	490	1170	780	460	1090	730	430	940	630	370	780	520	310	530	355	210
131-132	1580	1050	620	1270	850	495	1190	790	465	1110	740	435	950	640	375	790	530	315	540	360	210
133-134	1610	1070	630	1290	860	510	1210	810	475	1130	750	440	970	650	380	810	540	315	550	365	215
135-136	1630	1090	640	1310	870	510	1220	820	480	1140	760	450	980	660	385	820	550	320	560	370	220
137-138	1660	1100	650	1330	890	520	1240	830	490	1160	780	455	1000	660	390	830	560	325	570	375	220
139-140	1680	1120	660	1340	900	530	1260	840	495	1180	790	460	1010	670	395	840	560	330	570	380	225
141-142	1700	1140	670	1360	910	540	1280	850	500	1190	800	470	1020	680	400	850	570	335	580	390	225
143-144	1730	1150	680	1380	920	540	1300	870	510	1210	810	475	1040	690	405	870	580	340	590	395	230
145-146	1750	1170	690	1400	940	550	1310	880	520	1230	820	480	1050	700	415	890	590	345	600	400	235
147-148	1780	1190	700	1420	950	560	1330	890	530	1240	830	490	1070	710	420	890	600	350	610	405	240
149-150	1800	1200	710	1440	960	570	1350	900	530	1260	840	495	1080	720	425	900	600	355	620	410	240
151-152	1820	1220	720	1460	970	570	1370	910	540	1280	850	500	1100	730	430	910	610	360	620	415	245
153-154	1850	1230	730	1480	990	580	1390	930	550	1290	860	510	1110	740	435	930	620	365	630	420	245
155-156	1870	1250	740	1500	1000	590	1400	940	550	1310	880	520	1130	750	440	940	630	370	640	425	250
157-158	1890	1260	750	1520	1010	600	1420	950	560	1330	890	520	1140	760	445	950	640	375	650	430	255
159-160	1920	1280	760	1540	1030	600	1440	960	570	1340	900	530	1150	770	450	960	640	380	660	435	255
161-162	1940	1300	760	1550	1040	610	1460	970	580	1360	910	540	1								



Segue: PREZZI PER VIAGGI DI CORSA SEMPLICE SECONDO LE VARIE TARIFFE

Segue: PREZZI

Chilometri	TARIFFA N.° 1			TARIFFA N.° 2			TARIFFA N.° 3			TARIFFA N.° 4			TARIFFA N.° 5			TARIFFA N.° 6			TARIFFA N.° 7		
	1ª classe	2ª classe	3ª classe	1ª classe	2ª classe	3ª classe	1ª classe	2ª classe	3ª classe	1ª classe	2ª classe	3ª classe	1ª classe	2ª classe	3ª classe	1ª classe	2ª classe	3ª classe	1ª classe	2ª classe	3ª classe
	226-230	2730	1820	1070	2190	1460	860	2050	1370	810	1910	1280	750	1640	1090	650	1370	910	540	930	620
231-235	2790	1900	1100	2230	1500	880	2100	1400	830	1960	1310	770	1680	1120	660	1400	930	550	950	640	375
236-240	2850	1940	1120	2280	1520	900	2140	1430	840	2000	1330	790	1710	1140	670	1430	950	560	970	650	380
241-245	2910	1980	1140	2330	1560	920	2180	1460	860	2040	1360	800	1750	1170	690	1460	970	580	990	660	390
246-250	2970	1990	1170	2380	1590	930	2230	1490	890	2080	1390	820	1790	1190	700	1490	990	590	1010	680	395
251-255	3030	2020	1190	2430	1620	950	2270	1520	900	2120	1420	830	1820	1210	720	1520	1010	600	1030	690	405
256-260	3090	2050	1220	2470	1650	970	2320	1550	910	2160	1440	850	1860	1240	730	1550	1030	610	1060	700	415
261-265	3150	2100	1240	2520	1690	990	2360	1590	930	2210	1470	870	1890	1260	740	1580	1050	620	1080	720	420
266-270	3210	2140	1260	2570	1710	1010	2410	1610	950	2250	1500	880	1930	1290	760	1610	1070	630	1100	730	430
271-275	3270	2180	1290	2620	1750	1030	2450	1640	970	2290	1530	900	1970	1310	770	1640	1090	650	1120	740	435
276-280	3330	2220	1310	2670	1790	1050	2500	1670	980	2330	1560	920	2000	1330	790	1670	1110	660	1140	760	445
281-285	3390	2240	1330	2710	1810	1070	2540	1700	1000	2370	1580	930	2040	1350	800	1700	1130	670	1160	770	450
286-290	3450	2290	1360	2760	1840	1080	2590	1730	1020	2420	1610	950	2070	1380	810	1730	1150	680	1180	790	460
291-295	3510	2340	1390	2810	1870	1100	2630	1760	1040	2460	1640	970	2110	1410	830	1760	1170	690	1200	800	470
296-300	3570	2390	1400	2860	1910	1120	2680	1790	1050	2500	1670	980	2140	1430	840	1790	1190	710	1220	810	475
301-305	3630	2420	1430	2900	1940	1140	2720	1820	1070	2540	1700	1000	2180	1450	860	1820	1210	720	1240	830	485
306-310	3690	2460	1450	2950	1970	1160	2770	1850	1090	2580	1720	1020	2220	1480	870	1850	1230	730	1260	840	490
311-315	3750	2500	1470	3000	2000	1180	2810	1880	1110	2620	1750	1030	2250	1500	880	1880	1250	740	1280	850	500
316-320	3810	2540	1500	3050	2030	1200	2860	1910	1120	2670	1780	1050	2290	1530	900	1910	1270	750	1300	870	510
321-325	3870	2580	1520	3100	2070	1220	2900	1940	1140	2710	1810	1060	2320	1550	910	1940	1290	760	1320	880	520
326-330	3930	2620	1540	3140	2100	1230	2950	1970	1160	2750	1840	1080	2360	1570	930	1970	1310	780	1340	890	530
331-335	3990	2650	1570	3190	2130	1250	2990	2000	1180	2790	1860	1100	2400	1590	940	2000	1330	790	1360	910	535
336-340	4050	2700	1590	3240	2160	1270	3040	2030	1190	2830	1890	1110	2430	1620	950	2030	1350	800	1380	920	540
341-345	4110	2740	1610	3290	2190	1290	3080	2060	1210	2880	1920	1130	2470	1640	970	2060	1370	810	1400	930	550
346-350	4170	2780	1640	3340	2230	1310	3130	2090	1230	2920	1950	1150	2500	1670	980	2090	1390	820	1420	950	550
351-355	4230	2820	1660	3380	2260	1330	3170	2120	1250	2960	1970	1160	2540	1690	1000	2120	1410	830	1440	960	570
356-360	4290	2860	1680	3430	2290	1350	3220	2150	1270	3000	2000	1180	2580	1720	1010	2150	1430	850	1460	980	570
361-365	4350	2900	1710	3480	2320	1370	3260	2180	1280	3040	2030	1200	2610	1740	1030	2180	1450	860	1480	990	580
366-370	4410	2940	1730	3530	2350	1380	3310	2210	1300	3090	2060	1210	2650	1760	1040	2210	1470	870	1500	1000	590
371-375	4470	2980	1750	3570	2390	1400	3350	2240	1320	3130	2090	1230	2690	1790	1050	2240	1490	880	1520	1020	600
376-380	4530	3020	1780	3620	2420	1420	3400	2270	1340	3170	2110	1240	2720	1810	1070	2270	1510	890	1540	1030	610
381-385	4590	3060	1800	3670	2450	1440	3440	2300	1350	3210	2140	1260	2750	1840	1080	2300	1530	910	1560	1040	610
386-390	4650	3100	1820	3720	2480	1460	3490	2330	1370	3250	2170	1280	2790	1860	1100	2330	1550	920	1580	1060	620
391-395	4710	3140	1850	3770	2510	1480	3530	2360	1390	3290	2200	1290	2830	1880	1110	2360	1570	930	1600	1070	630
396-400	4770	3180	1870	3810	2540	1500	3580	2390	1410	3340	2230	1310	2870	1910	1120	2390	1590	940	1620	1080	640
401-405	4830	3210	1890	3860	2570	1520	3620	2410	1420	3380	2250	1330	2900	1930	1140	2410	1610	950	1640	1100	650
406-410	4890	3250	1910	3900	2600	1530	3660	2440	1440	3410	2280	1340	2930	1950	1150	2440	1630	960	1660	1110	650
411-415	4930	3290	1940	3940	2630	1550	3700	2470	1450	3450	2300	1350	2960	1970	1160	2470	1650	970	1680	1120	660
416-420	4980	3320	1960	3990	2660	1570	3740	2490	1470	3490	2330	1370	2990	1990	1170	2490	1670	980	1700	1130	670
421-425	5040	3360	1980	4030	2690	1590	3780	2520	1490	3530	2350	1380	3030	2020	1190	2520	1690	990	1720	1150	670
426-430	5090	3390	2000	4070	2720	1600	3820	2550	1500	3560	2380	1400	3060	2040	1200	2550	1700	1000	1740	1160	680
431-435	5140	3430	2020	4120	2750	1620	3860	2580	1520	3600	2400	1410	3090	2060	1210	2570	1720	1010	1750	1170	690
436-440	5200	3470	2040	4160	2780	1630	3900	2600	1530	3640	2430	1430	3120	2080	1230	2600	1740	1030	1770	1180	700
441-445	5250	3500	2060	4200	2800	1650	3940	2630	1550	3680	2450	1440	3150	2100	1240	2630	1760	1040	1790	1190	700
446-450	5310	3540	2080	4250	2830	1670	3980	2660	1570	3710	2480	1460	3190	2120	1250	2660	1770	1050	1810	1210	710
451-455	5360	3570	2100	4290	2860	1690	4020	2690	1590	3750	2500	1470	3220	2140	1260	2690	1790	1060	1830	1220	720
456-460	5410	3610	2130	4330	2890	1700	4060	2710	1600	3790	2530	1490	3250	2170	1280	2710	1810	1070	1850	1230	720
461-465	5470	3640	2150	4380	2920	1720	4100	2740	1610	3830	2550	1500	3280	2190	1290	2740	1830	1080	1870	1240	730
466-470	5520	3680	2170	4420	2950	1730	4140	2760	1630	3870	2580	1520	3320	2210	1300	2760	1850	1090	1890	1250	740
471-475	5570	3720	2190	4460	2980	1750	4180	2790	1640	3900	2600	1530	3350	2230	1310	2790	1860	1100	1900	1270	750
476-480	5530	3750	2210	4500	3000	1770	4220	2820	1660	3940	2630	1550	3390	2250	1330	2820	1880	1110	1920	1280	750
481-485	5590	3790	2230	4550	3030	1790	4260	2840	1680	3980	2650	1560	3410	2270	1340	2840	1900	1120	1940	1290	760
486-490	5640	3820	2250	4590	3060	1800	4300	2870	1690	4020	2680	1580	3450	2300	1350	2870	1920	1130	1960	1300	770
491-495	5700	3860	2270	4630	3090	1820	4340	2900	1710	4060	2700	1590	3480	2320	1360	2900	1930	1140	1970	1320	770
496-500	5840	3900	2290	4680	3120	1840	4380	2920	1720	4090	2730	1610	3510	2340	1380	2920	1950	1150	1990	1330	790
501-505	5900	3930	2320	4720	3140	1850	4420	2950	1740	4130	2750	1630	3540	2360	1390	2950	1970	1160	2010	1340	790
506-510	5950	3970	2340	4760	3160	1870	4460	2980	1760	4170	2790	1640	3570	2380	1400	2980	1990	1170	2030	1350	800
511-515	6000	4000	2360	4810	3210	1890	4500	3000	1770	4210	2800	1650	3610	2400	1410	3010	2010	1180			



TARIFFA N.° 6			TARIFFA N.° 7			Chilometri	TARIFFA N.° 1			TARIFFA N.° 2			TARIFFA N.° 3			TARIFFA N.° 4			TARIFFA N.° 5			TARIFFA N.° 6			TARIFFA N.° 7		
1ª classe	2ª classe	3ª classe	1ª classe	2ª classe	3ª classe		1ª classe	2ª classe	3ª classe	1ª classe	2ª classe	3ª classe	1ª classe	2ª classe	3ª classe	1ª classe	2ª classe	3ª classe	1ª classe	2ª classe	3ª classe	1ª classe	2ª classe	3ª classe	1ª classe	2ª classe	3ª classe
1370	910	540	930	620	365		576-580	6700	4170	2630	5370	3580	2110	5030	3350	1980	4690	3130	1840	4030	2690	1580	3350	2240	1320	2280	1520
1400	930	550	950	640	375	581-585	6760	4510	2650	5410	3610	2120	5070	3380	1990	4730	3160	1860	4060	2700	1590	3380	2260	1330	2300	1540	900
1430	950	560	970	650	380	586-590	6810	4540	2670	5450	3640	2140	5110	3410	2010	4770	3180	1870	4090	2730	1600	3410	2280	1340	2320	1550	910
1460	970	580	990	660	390	591-595	6870	4580	2700	5490	3660	2160	5150	3440	2020	4810	3210	1890	4120	2750	1620	3440	2290	1350	2340	1560	920
1490	990	590	1010	680	395	596-600	6920	4610	2720	5540	3690	2170	5190	3460	2040	4840	3230	1900	4150	2770	1630	3460	2310	1360	2360	1570	920
1520	1010	600	1030	690	405	601-610	6990	4660	2750	5600	3730	2200	5250	3500	2060	4900	3270	1920	4180	2800	1650	3500	2320	1380	2390	1590	930
1550	1030	610	1060	700	415	611-620	7100	4730	2790	5680	3790	2230	5330	3550	2090	4970	3320	1950	4220	2840	1670	3550	2370	1400	2420	1610	950
1580	1050	620	1090	720	420	621-630	7210	4810	2830	5770	3850	2270	5410	3610	2130	5050	3370	1990	4330	2880	1700	3610	2410	1420	2460	1640	960
1610	1070	630	1100	730	430	631-640	7320	4890	2870	5860	3910	2300	5490	3660	2160	5120	3420	2010	4400	2930	1720	3660	2440	1440	2490	1660	980
1640	1090	640	1120	740	435	641-650	7430	4950	2910	5940	3960	2330	5570	3720	2190	5200	3470	2040	4460	2970	1750	3720	2480	1460	2530	1690	990
1670	1110	650	1140	760	445	651-660	7530	5020	2960	6030	4020	2370	5650	3770	2220	5270	3520	2070	4520	3010	1770	3770	2520	1480	2570	1710	1010
1700	1130	660	1160	770	450	661-670	7640	5090	3000	6110	4080	2400	5730	3820	2250	5350	3570	2100	4590	3060	1800	3820	2550	1500	2600	1740	1020
1730	1150	670	1180	790	460	671-680	7750	5160	3040	6200	4140	2430	5810	3880	2280	5420	3620	2130	4650	3100	1820	3860	2590	1530	2640	1760	1030
1760	1170	680	1200	800	470	681-690	7860	5240	3080	6290	4190	2470	5890	3930	2320	5500	3670	2160	4720	3140	1850	3930	2620	1550	2690	1780	1050
1790	1190	710	1220	810	475	691-700	7960	5310	3130	6370	4250	2500	5970	3990	2350	5570	3720	2190	4790	3190	1880	3980	2650	1570	2710	1810	1060
1820	1210	720	1240	830	485	701-710	8070	5380	3170	6460	4310	2540	6050	4040	2380	5650	3770	2220	4850	3230	1900	4040	2700	1590	2750	1830	1080
1850	1230	730	1260	840	490	711-720	8180	5450	3210	6550	4370	2570	6140	4090	2410	5720	3820	2250	4910	3270	1930	4090	2730	1610	2790	1860	1090
1880	1250	740	1280	850	500	721-730	8290	5520	3250	6630	4420	2600	6220	4150	2440	5800	3870	2280	4980	3310	1950	4150	2770	1630	2820	1880	1110
1910	1270	750	1300	870	510	731-740	8390	5590	3290	6720	4480	2640	6300	4200	2470	5880	3920	2310	5040	3360	1980	4260	2800	1650	2860	1910	1120
1940	1290	760	1320	880	520	741-750	8500	5670	3340	6800	4540	2670	6390	4250	2510	5950	3970	2350	5110	3400	2000	4250	2840	1670	2900	1930	1130
1970	1310	780	1340	890	530	751-760	8610	5740	3390	6890	4590	2700	6460	4310	2540	6030	4020	2360	5170	3440	2030	4310	2890	1690	2930	1960	1150
2000	1330	790	1360	910	530	761-770	8720	5810	3420	6980	4650	2740	6540	4360	2570	6100	4070	2390	5230	3490	2050	4360	2910	1720	2970	1980	1160
2030	1350	800	1380	920	540	771-780	8820	5880	3460	7060	4710	2770	6620	4410	2600	6180	4120	2420	5300	3530	2090	4410	2950	1740	3010	2000	1180
2060	1370	810	1400	930	550	781-790	8930	5950	3510	7150	4770	2810	6700	4470	2630	6260	4170	2450	5360	3570	2100	4470	2990	1760	3040	2030	1190
2090	1390	820	1420	950	560	791-800	9040	6030	3550	7230	4820	2840	6780	4520	2670	6330	4220	2480	5430	3620	2130	4520	3020	1790	3080	2050	1210
2120	1410	830	1440	960	570	801-810	9140	6090	3590	7310	4880	2870	6860	4570	2690	6400	4270	2510	5490	3660	2150	4570	3050	1800	3110	2080	1220
2150	1430	850	1460	980	570	811-820	9250	6150	3620	7390	4930	2900	6920	4620	2720	6460	4310	2530	5540	3690	2170	4620	3080	1820	3140	2100	1230
2180	1450	860	1480	990	580	821-830	9320	6210	3660	7460	4970	2930	6990	4660	2750	6530	4350	2560	5600	3730	2190	4660	3110	1830	3170	2120	1240
2210	1470	870	1500	1000	590	831-840	9410	6270	3690	7530	5020	2960	7060	4710	2780	6590	4390	2580	5650	3770	2220	4710	3140	1850	3210	2140	1260
2240	1490	880	1520	1020	600	841-850	9500	6340	3730	7610	5070	2990	7150	4760	2810	6650	4440	2610	5710	3900	2240	4760	3170	1870	3240	2160	1270
2270	1510	890	1540	1030	610	851-860	9600	6400	3770	7680	5120	3010	7200	4900	2830	6720	4480	2640	5760	3940	2260	4800	3200	1890	3270	2180	1280
2300	1530	910	1560	1040	610	861-870	9690	6460	3800	7750	5170	3040	7270	4950	2860	6780	4520	2650	5820	3980	2280	4850	3240	1910	3300	2200	1290
2330	1550	920	1580	1060	620	871-880	9780	6520	3840	7830	5220	3070	7340	4990	2880	6850	4570	2690	5870	3910	2300	4890	3270	1920	3330	2220	1300
2360	1570	930	1600	1070	630	881-890	9870	6580	3870	7900	5270	3100	7400	4990	2910	6910	4610	2710	5930	3950	2320	4940	3300	1940	3360	2240	1320
2390	1590	940	1620	1080	640	891-900	9960	6640	3910	7970	5320	3130	7470	4980	2940	6970	4650	2740	5980	3980	2350	4980	3330	1960	3390	2260	1330
2420	1610	950	1640	1100	650	901-910	10050	6700	3950	8050	5370	3160	7540	5030	2960	7040	4690	2760	6040	4020	2370	5030	3360	1980	3420	2280	1340
2450	1630	960	1660	1110	650	911-920	10150	6760	3990	8120	5410	3190	7610	5080	2990	7100	4740	2790	6090	4060	2390	5080	3390	2000	3450	2300	1350
2480	1650	970	1680	1120	660	921-930	10240	6820	4020	8190	5460	3220	7680	5120	3020	7170	4780	2810	6150	4090	2410	5120	3420	2010	3490	2320	1370
2510	1670	980	1700	1130	670	931-940	10330	6880	4050	8270	5510	3240	7750	5170	3040	7230	4820	2840	6200	4130	2430	5170	3450	2030	3520	2340	1380
2540	1690	990	1720	1150	670	941-950	10420	6950	4090	8340	5560	3270	7820	5210	3070	7290	4860	2860	6260	4170	2450	5210	3480	2050	3550	2370	1390
2570	1700	1000	1740	1160	680	951-960	10510	7010	4130	8410	5610	3300	7880	5260	3100	7360	4910	2890	6310	4200	2470	5260	3510	2070	3580	2390	1400
2600	1720	1010	1760	1170	690	961-970	10600	7070	4160	8480	5660	3330	7950	5300	3120	7420	4950	2910	6370	4240	2500	5300	3540	2090	3610	2410	1410
2630	1740	1020	1780	1180	700	971-980	10690	7130	4200	8550	5710	3360	8020	5350	3150	7490	4990	2940	6420	4280	2520	5350	3570	2100	3640	2430	1430
2660	1760	1030	1800	1190	710	981-990	10790	7190	4230	8630	5760	3390	8090	5400	3180	7550	5030	2960	6480	4310	2540	5400	3600	2120	3670	2450	1440
2690	1780	1040	1820	1200	720	1001-1050	10880	7250	4270	8700	5810	3420	8160	5440	3210	7610	5080	2990	6530	4350	2560	5440	3630	2140	3700	2470	1450
2720	1800	1050	1840	1210	722	1051-1100	10980	7320	431																		



Chilometri	TARIFFA N.° 1			TARIFFA N.° 2			TARIFFA N.° 3			TARIFFA N.° 4			TARIFFA N.° 5			TARIFFA N.° 6			TARIFFA N.° 7		
	1ª classe	2ª classe	3ª classe	1ª classe	2ª classe	3ª classe	1ª classe	2ª classe	3ª classe	1ª classe	2ª classe	3ª classe	1ª classe	2ª classe	3ª classe	1ª classe	2ª classe	3ª classe	1ª classe	2ª classe	3ª classe
2251-2300	17600	9070	5350	10890	7260	4270	10210	6900	4010	9520	6350	3740	8170	5440	3210	6900	4540	2690	4520	3090	1810
2301-2350	17710	9140	5390	10970	7310	4310	10290	6960	4040	9590	6400	3770	8230	5480	3230	6950	4570	2710	4660	3110	1830
2351-2400	17810	9210	5430	11050	7370	4340	10370	7010	4070	9670	6450	3800	8290	5520	3260	6910	4610	2730	4700	3140	1840
2401-2450	17920	9280	5470	11130	7420	4370	10440	6960	4100	9740	6500	3830	8350	5570	3280	6960	4610	2750	4730	3160	1860
2451-2500	18020	9350	5510	11220	7480	4400	10520	7010	4130	9820	6540	3860	8420	5610	3310	7010	4630	2770	4770	3190	1870
2501-2550	18130	9420	5550	11300	7540	4440	10600	7070	4160	9900	6590	3880	8480	5650	3330	7070	4710	2790	4800	3210	1880
2551-2600	18230	9490	5590	11390	7590	4470	10680	7120	4200	9960	6640	3910	8540	5690	3360	7120	4750	2810	4840	3230	1900
2601-2650	18340	9560	5630	11470	7650	4500	10760	7170	4230	10040	6690	3940	8610	5730	3390	7170	4780	2830	4870	3250	1910
2651-2700	18440	9630	5670	11550	7700	4540	10840	7220	4260	10110	6740	3970	8670	5780	3410	7220	4820	2850	4910	3280	1930
2701-2750	18550	9700	5720	11640	7760	4570	10920	7280	4290	10180	6790	4000	8730	5820	3430	7280	4850	2870	4940	3310	1940
2751-2800	18650	9770	5760	11720	7820	4600	11000	7330	4320	10260	6840	4030	8800	5860	3460	7330	4890	2890	4980	3330	1950
2801-2850	18760	9840	5800	11810	7870	4640	11080	7380	4350	10330	6890	4060	8860	5900	3480	7380	4920	2920	5010	3350	1970
2851-2900	18860	9910	5840	11890	7930	4670	11160	7430	4380	10400	6940	4090	8920	5940	3510	7430	4960	2940	5050	3380	1990
2901-2950	18970	9980	5880	11970	7990	4700	11230	7490	4410	10480	6990	4120	8980	5990	3530	7490	4990	2960	5090	3400	2000
2951-3000	19070	10050	5930	12060	8040	4730	11310	7540	4440	10550	7030	4140	9050	6030	3560	7540	5030	2980	5120	3430	2010

TARIFFA N.° 51																													
Chilometri	1ª classe			2ª classe			3ª classe			Chilometri	1ª classe			2ª classe			3ª classe			Chilometri	1ª classe			2ª classe			3ª classe		
	1ª	2ª	3ª	1ª	2ª	3ª	1ª	2ª	3ª		1ª	2ª	3ª	1ª	2ª	3ª	1ª	2ª	3ª		1ª	2ª	3ª	1ª	2ª	3ª			
1	30	25	15	51-52	350	235	140	151-152	1020	690	400	326-330	2240	1470	870	576-580	3760	2500	1490	1251-1300	6450	4299	2530						
2	30	25	15	53-54	365	245	145	153-154	1040	690	410	331-335	2240	1470	880	581-585	3790	2520	1490	1301-1350	6500	4330	2560						
3	40	30	20	55-56	380	250	150	155-156	1050	700	415	336-340	2270	1510	890	586-590	3820	2540	1500	1351-1400	6560	4370	2580						
4	40	30	20	57-58	390	260	155	157-158	1060	710	420	341-343	2300	1530	910	591-595	3850	2550	1510	1401-1450	6620	4410	2600						
5	40	30	20	59-60	405	270	160	159-160	1080	720	425	346-350	2330	1560	920	596-600	3900	2580	1520	1451-1500	6680	4450	2620						
6	40	30	20	61-62	420	280	165	161-162	1090	730	430	351-355	2370	1580	930	601-610	3920	2610	1540	1501-1550	6740	4490	2640						
7	40	30	20	63-64	430	290	170	163-164	1100	740	435	356-360	2400	1600	950	611-620	3980	2650	1560	1551-1600	6800	4530	2660						
8	40	30	20	65-66	445	295	175	165-166	1120	750	440	361-365	2440	1620	960	621-630	4040	2690	1590	1601-1650	6860	4570	2690						
9	40	30	20	67-68	460	305	180	167-168	1130	750	445	366-370	2470	1650	970	631-640	4100	2730	1610	1651-1700	6920	4610	2710						
10	40	30	20	69-70	470	315	185	169-170	1140	760	450	371-375	2500	1670	990	641-650	4160	2770	1640	1701-1750	6980	4640	2740						
11	85	55	35	71-72	495	325	190	171-172	1160	770	455	376-380	2540	1690	1000	651-660	4220	2910	1660	1751-1800	7040	4630	2760						
12	85	55	35	73-74	500	335	195	173-174	1170	780	460	381-385	2570	1710	1010	661-670	4280	2950	1680	1801-1850	7090	4720	2780						
13	95	65	40	75-76	510	340	200	175-176	1180	790	465	386-390	2600	1740	1030	671-680	4340	2990	1710	1851-1900	7150	4760	2810						
14	95	65	40	77-78	520	350	210	177-178	1200	800	470	391-395	2640	1760	1040	681-690	4400	3030	1730	1901-1950	7210	4800	2830						
15	110	75	45	79-80	540	360	215	179-180	1210	810	475	396-400	2670	1780	1050	691-700	4460	3070	1750	1951-2000	7270	4840	2850						
16	110	75	45	81-82	550	370	220	181-182	1220	820	480	401-405	2700	1800	1060	701-710	4520	3020	1780	2001-2050	7330	4880	2870						
17	125	85	50	83-84	570	375	225	183-184	1240	830	485	406-410	2730	1820	1080	711-720	4580	3060	1800	2051-2100	7390	4920	2900						
18	125	85	50	85-86	590	385	230	185-186	1250	830	490	411-415	2760	1840	1090	721-730	4640	3100	1820	2101-2150	7450	4960	2920						
19	135	90	55	87-88	590	395	235	187-188	1260	840	495	416-420	2790	1860	1100	731-740	4710	3140	1850	2151-2200	7510	5000	2940						
20	135	90	55	89-90	610	405	240	189-190	1280	850	500	421-425	2820	1880	1110	741-750	4770	3180	1870	2201-2250	7570	5030	2970						
21	145	95	60	91-92	620	415	245	191-192	1290	860	510	426-430	2850	1900	1120	751-760	4830	3220	1890	2251-2300	7630	5070	2990						
22	150	100	60	93-94	630	420	250	193-194	1300	870	520	431-435	2880	1920	1130	761-770	4890	3260	1920	2301-2350	7690	5110	3010						
23	155	105	65	95-96	650	430	255	195-196	1320	880	520	436-440	2910	1940	1150	771-780	4950	3300	1940	2351-2400	7740	5150	3040						
24	165	110	65	97-98	660	440	260	197-198	1330	890	530	441-445	2940	1960	1160	781-790	5010	3340	1970	2401-2450	7800	5190	3060						
25	170	115	70	99-100	670	450	265	199-200	1340	900	530	446-450	2970	1980	1170	791-800	5070	3380	1990	2451-2500	7850	5230	3080						
26	175	120	70	101-102	690	455	270	201-205	1370	910	540	451-455	3000	2000	1180	801-810	5120	3410	2010	2501-2550	7920	5270	3100						
27	195	125	75	103-104	700	465	275	206-210	1400	930	550	456-460	3030	2020	1190	811-820	5170	3450	2030	2551-2600	7980	5310	3130						
28	190	125	75	105-106	720	475	280	211-215	1430	950	570	461-465	3060	2040	1210	821-830	5230	3480	2050	2601-2650	8040	5350	3150						
29	195	130	80	107-108	730	485	285	216-220	1470	930	580	466-470	3100	2060	1220	831-840	5280	3520	2070	2651-2700	8100	5390	3170						
30	205	135	80	109-110	740	495	290	221-225	1500	1000	590	471-475	3130	2080	1230	841-850	5330	3550	2090	2701-2750	8160	5420	3200						
31	210	140	85	111-112	760	500	295	226-230	153																				



# PREZZI LOCALI PER IL TRASPORTO DELLE PERSONE IN VIGORE SULLE FERROVIE DELLO STATO

1ª classe	2ª classe	3ª classe	1ª classe	2ª classe	3ª classe
6300	4510	3510	4320	3090	1810
6200	4570	2710	4660	3110	1830
210	4610	2730	4700	3140	1840
960	4610	2740	4730	3160	1860
310	4630	2770	4770	3190	1870
7070	4710	2790	4900	3210	1880
7120	4750	2810	4940	3270	1900
7170	4780	2830	4970	3290	1910
720	4820	2850	4910	3280	1930
800	4850	2870	4940	3310	1940
7370	4890	2890	4980	3330	1950
7380	4920	2920	5010	3350	1970
7430	4960	2940	5050	3380	1930
7500	4990	2960	5090	3400	2000
540	5030	2980	5120	3430	2010

1ª classe	2ª classe	3ª classe	Chilometri		
1ª classe	2ª classe	3ª classe	1ª classe	2ª classe	3ª classe
2500	1490	1251-1300	6160	4290	2530
2520	1490	1301-1350	6500	4330	2560
2540	1500	1351-1400	6560	4370	2580
2550	1510	1401-1450	6630	4410	2600
2580	1520	1451-1500	6590	4460	2630
2610	1540	1501-1550	6740	4490	2640
2650	1550	1551-1600	6800	4530	2670
2690	1590	1601-1650	6960	4570	2690
2730	1610	1651-1700	6920	4610	2710
2770	1610	1701-1750	6980	4640	2740
4220	2810	1751-1800	7040	4630	2760
4250	2850	1801-1850	7090	4720	2780
4280	2890	1851-1900	7150	4760	2810
4310	2930	1901-1950	7210	4800	2830
4340	2970	1951-2000	7270	4840	2850
4370	3010	2001-2050	7330	4880	2870
4400	3050	2051-2100	7390	4920	2900
4430	3100	2101-2150	7450	4960	2920
4460	3140	2151-2200	7510	5000	2940
4490	3190	2201-2250	7570	5030	2970
4520	3220	2251-2300	7630	5070	2990
4550	3260	2301-2350	7680	5110	3010
4580	3300	2351-2400	7740	5150	3040
4610	3340	2401-2450	7800	5190	3060
4640	3380	2451-2500	7850	5230	3080
4670	3410	2501-2550	7920	5270	3100
4700	3450	2551-2600	7980	5310	3130
4730	3490	2601-2650	8040	5350	3150
4760	3520	2651-2700	8100	5390	3170
4790	3550	2701-2750	8160	5420	3200
4820	3580	2751-2800	8220	5460	3220
4850	3620	2801-2850	8270	5500	3240
4880	3660	2851-2900	8330	5540	3270
4910	3690	2901-2950	8390	5580	3290
4940	3730	2951-3000	8450	5620	3310
4970	3760	3001-3050	8510	5660	3330
5000	3800	3051-3100	8570	5700	3350
5030	3840	3101-3150	8630	5740	3370
5060	3880	3151-3200	8690	5780	3390
5090	3920	3201-3250	8750	5820	3410
5120	3960	3251-3300	8810	5860	3430
5150	3990	3301-3350	8870	5900	3450
5180	4030	3351-3400	8930	5940	3470
5210	4070	3401-3450	8990	5980	3490
5240	4110	3451-3500	9050	6020	3510
5270	4150	3501-3550	9110	6060	3530
5300	4190	3551-3600	9170	6100	3550
5330	4230	3601-3650	9230	6140	3570
5360	4270	3651-3700	9290	6180	3590
5390	4310	3701-3750	9350	6220	3610
5420	4350	3751-3800	9410	6260	3630
5450	4390	3801-3850	9470	6300	3650
5480	4430	3851-3900	9530	6340	3670
5510	4470	3901-3950	9590	6380	3690
5540	4510	3951-4000	9650	6420	3710
5570	4550	4001-4050	9710	6460	3730
5600	4590	4051-4100	9770	6500	3750
5630	4630	4101-4150	9830	6540	3770
5660	4670	4151-4200	9890	6580	3790
5690	4710	4201-4250	9950	6620	3810
5720	4750	4251-4300	10010	6660	3830
5750	4790	4301-4350	10070	6700	3850
5780	4830	4351-4400	10130	6740	3870
5810	4870	4401-4450	10190	6780	3890
5840	4910	4451-4500	10250	6820	3910

### APIDI

1ª classe	2ª classe	3ª classe	Chilometri		
1ª classe	2ª classe	3ª classe	1ª classe	2ª classe	3ª classe
440	1160	1400	1730	1160	690
510	1400	1600	1790	1200	710
560	1600	1800	1860	1210	730
620	1800	2000	1920	1230	760
660					

Percorrenze				Corsa semolice			A. R.			Percorrenze				Corsa semolice			A. R.			
da	a		e viceversa	2ª cl.	3ª cl.	3ª cl.	da	a		e viceversa	2ª cl.	3ª cl.	3ª cl.	da	a		e viceversa	2ª cl.	3ª cl.	3ª cl.

### Compartimento di Ancona

Pesaro	Fossombrone	120	—	—
Pesaro	Montefelcino P.	120	—	—
Pesaro	Serramarina Tav.	120	—	—
Pesaro	Saltara Calc.	90	—	—
Fano	Fossombrone	60	—	—
Fano	Montefelcino P.	60	—	—
Ancona Mar.	Chiaravalle	70	—	—
Ancona Cent.	Chiaravalle	70	—	—
Falconara	Jesi	100	—	—
Falconara	Jesi	100	—	—
Terni	Spoletto	105	—	—
Terni	Foligno	70	—	—
Spoletto	Foligno	70	—	—
Terni	Rieti	150	—	—
Terni	Rieti	150	—	—
Terni	Cospa	150	—	—
Terni	Poggio Fidoni	150	—	—
Pescara Cent.	Chieti	50	—	—
Pescara P. N.	Chieti	50	—	—
Perugia	Assisi	80	—	—
Perugia	Assisi	80	—	—
Perugia	Bastia	80	—	—
Perugia	Assisi	80	—	—
Foligno	Bastia	65	—	—
Pescara Cent.	Francavilla a M.	45	—	—
Pescara Cent.	Ortona	70	—	—
Pescara P. N.	Ortona	70	—	—

### Compartimento di Genova

Genova P. Pr.	Genova Nervi	50	90	—
Genova P. Pr.	Boziasco	55	100	—
Genova P. Pr.	Pieve Ligure	60	110	—
Genova P. Pr.	Sori	65	120	—
Genova P. Pr.	Recco	80	150	—
Genova P. Pr.	Camogli	90	160	—
Genova P. Pr.	S. Margherita L.	100	180	—
Genova P. Pr.	Rapallo	110	200	—
Genova P. Pr.	Zoagli	120	220	—
Genova P. Pr.	Chiavari	140	240	—
Genova P. Pr.	Chiavari	170	270	—
Genova P. Pr.	Cavi	170	270	—
Genova P. Pr.	Sestri Levante	185	300	—
Genova Brig.	Genova Nervi	40	70	—
Genova Brig.	Boziasco	50	90	—
Genova Brig.	Pieve Ligure	55	100	—
Genova Brig.	Sori	60	110	—
Genova Brig.	Recco	75	140	—
Genova Brig.	Camogli	80	150	—
Genova Brig.	S. Margherita L.	90	160	—
Genova Brig.	Rapallo	100	180	—
Genova Brig.	Zoagli	110	200	—
Genova Brig.	Chiavari	130	240	—
Genova Brig.	Chiavari	155	250	—
Genova Brig.	Cavi	160	270	—
Genova Brig.	Sestri Levante	170	280	—
Ventimiglia	Valleroscia	15	25	—
Ventimiglia	Bordighera	25	45	—
Ventimiglia	Ospedaletti Lig.	50	90	—
Ventimiglia	San Remo	65	110	—
Ventimiglia	Taormina	100	160	—
Ventimiglia	Riva S. Stefano	130	210	—
Ventimiglia	S. Lorenzo Cnr.	140	240	—
Ventimiglia	Imperia P. Maur.	150	250	—
Ventimiglia	Imperia Oneglia	100	180	—
San Remo	Imperia P. Maur.	90	160	—
San Remo	S. Lorenzo Cnr.	75	140	—
San Remo	Riva S. Stefano	50	90	—
San Remo	Taormina	40	70	—
San Remo	Ospedaletti Lig.	30	50	—
San Remo	Bordighera	50	90	—
San Remo	Valleroscia	55	100	—
Valleroscia	Bordighera	15	25	—
Valleroscia	Ospedaletti Lig.	40	70	—
Valleroscia	Taormina	90	150	—
Valleroscia	Riva S. Stefano	100	165	—
Valleroscia	S. Lorenzo Cnr.	120	200	—
Valleroscia	Imperia P. Maur.	135	235	—
Valleroscia	Imperia Oneglia	145	245	—
Bordighera	Ospedaletti Lig.	30	50	—
Bordighera	Taormina	70	140	—
Bordighera	Riva S. Stefano	80	150	—
Bordighera	S. Lorenzo Cnr.	110	190	—
Bordighera	Imperia P. Maur.	130	230	—
Bordighera	Imperia Oneglia	140	240	—
Ospedaletti L.	Taormina	55	95	—
Ospedaletti L.	Riva S. Stefano	65	120	—
Ospedaletti L.	S. Lorenzo Cnr.	90	160	—
Ospedaletti L.	Imperia P. Maur.	110	200	—
Ospedaletti L.	Imperia Oneglia	120	210	—
Taormina	Riva S. Stefano	20	35	—
Taormina	S. Lorenzo Cnr.	45	80	—
Taormina	Imperia P. Maur.	65	120	—
Taormina	Imperia Oneglia	75	130	—
Riva S. Stef.	S. Lorenzo Cnr.	30	55	—
Riva S. Stef.	Imperia P. Maur.	55	95	—
Riva S. Stef.	Imperia Oneglia	60	110	—
S. Lorenzo C.	Imperia P. Maur.	30	50	—
S. Lorenzo C.	Imperia Oneglia	40	60	—
Imperia P. M.	Imperia Oneglia	15	25	—

### Compartimento di Milano

Milano Centr.	Melegnano	100	75	—
Milano Centr.	Tavazzano	150	110	—
Milano Centr.	Lodi	200	150	—
Milano Centr.	Abbiategrosso	200	140	—
Milano Centr.	Cava Ticino	200	140	—
Milano Centr.	Vigevano	200	140	—
Milano Centr.	Pavia	200	150	—
Milano P. G.	Abbiategrosso	130	99	—
Milano P. G.	Cava Ticino	160	120	—
Milano P. G.	Vigevano	170	120	—
Milano S. Cr.	Abbiategrosso	120	80	—
Milano S. Cr.	Cava Ticino	130	90	—
Milano S. Cr.	Vigevano	170	120	—
Milano P. R.	Abbiategrosso	130	90	—
Milano P. R.	Cava Ticino	160	100	—
Milano P. R.	Vigevano	170	120	—
Milano Lamb.	Abbiategrosso	160	100	—
Milano Lamb.	Cava Ticino	170	120	—
Milano Lamb.	Vigevano	170	120	—
Milano P. R.	Melegnano	75	130	—
Milano P. R.	Tavazzano	115	90	—
Milano P. R.	Lodi	170	120	—
Milano Lamb.	Melegnano	75	60	—
Milano Lamb.	Tavazzano	115	90	—
Milano Lamb.	Lodi	170	120	—
Milano Lamb.	Pavia	170	120	—
Milano Lamb.	Pavia	170	120	—

### Compartimento di Palermo

Catania C.	Lentini	—	95	—
Catania C.	Valsavoia	—	95	—
Palermo C.	Villabate Ficarazz.	—	40	60
Palermo C.	Ficarazzi	—	40	60
Palermo C.	Bagheri	—	50	80
Palermo C.	S. Flavia Solunto	—	60	100
Palermo C.	Casteldaccia	—	70	120
Messina C.	Barcellona Cast.	—	170	290
Messina C.	Milazzo	—	130	220
Messina C.	S. Filippo S. Luc.	—	110	190
Messina C.	Pace del Mela	—	100	180
Messina C.	Roccaladina S. T.	—	95	160
Messina C.	Veneto	—	85	150
Messina C.	Stadofora S.M.	—	80	140
Messina C.	Rometta Mess.	—	75	130
Messina C.	Villafraica Tir.	—	70	120
Agrigento C.	Porto Emped. S.	—	50	80
Agrigento C.	Porto Emped. S.	—		



Segue **PREZZI LOCALI PER IL TRASPORTO DELLE PERSONE**  
**IN VIGORE SULLE FERROVIE DELLO STATO**

Percorrenze			Corsa semplice			A. R.		Percorrenze			Corsa semplice			A. R.	
da	a	e viceversa	2 <sup>a</sup> cl.	3 <sup>a</sup> cl.	3 <sup>a</sup> cl.	2 <sup>a</sup> cl.	3 <sup>a</sup> cl.	da	a	e viceversa	2 <sup>a</sup> cl.	3 <sup>a</sup> cl.	2 <sup>a</sup> cl.	3 <sup>a</sup> cl.	
<b>Compartimento di Roma</b>															
Roma Term.	Albano Laziale	---	85	---	---	---	---	Roma Trast.	Cassia	---	420	---	700	---	---
Roma Term.	Capannelle	---	40	---	---	---	---	Roma Trast.	Montefiascone	---	420	---	700	---	---
Roma Term.	Casabianca	---	55	---	---	---	---	Roma S. Piet.	Bracciano	---	170	---	---	---	---
Roma Term.	Castel Gandolfo	---	85	---	---	---	---	Roma S. Piet.	Manziana C. M.	---	200	---	---	---	---
Roma Term.	Ciampino	---	55	---	---	---	---	Roma S. Piet.	Vetralla	---	270	---	---	---	---
Roma Term.	Frascati	---	80	---	---	---	---	Roma S. Piet.	S. Martino al C.	---	350	---	550	---	---
Roma Term.	Lanuvio	---	130	---	---	---	---	Roma S. Piet.	Viterbo P. R.	---	350	---	550	---	---
Roma Term.	Marino Laziale	---	85	---	---	---	---	Roma S. Piet.	Viterbo P. F.	---	350	---	550	---	---
Roma Term.	S. Maria delle M.	---	65	---	---	---	---	Roma S. Piet.	Cassia	---	420	---	---	---	---
Roma Term.	Sassone	---	55	---	---	---	---	Roma S. Piet.	Montefiascone	---	420	---	700	---	---
Roma Term.	Valle Verghilia	---	80	---	---	---	---	Roma M. Mario	Montefiascone	---	420	---	700	---	---
Roma Term.	S. Gennaro	---	135	---	---	---	---	Roma M. Mario	Cassia	---	420	---	700	---	---
Roma Term.	S. Eurosia	---	135	---	---	---	---	Viterbo P. R.	Cassia	---	50	---	80	---	---
Roma Term.	Velletri	---	135	---	---	---	---	Viterbo P. F.	Montefiascone	---	50	---	80	---	---
Roma Term.	Villini	---	85	---	---	---	---	Roma Term.	Cisterna	---	140	---	---	---	---
Roma Term.	Bagni di Tivoli	---	70	---	---	---	---	Roma Term.	Latina	---	200	---	---	---	---
Roma Term.	Guidonia	---	105	---	---	---	---	Roma Term.	Colonna	---	75	---	---	---	---
Roma Term.	Guidonia Cant.	---	105	---	---	---	---	Roma Term.	Colonna Galler.	---	80	---	---	---	---
Roma Term.	Palombara M.	---	105	---	---	---	---	Roma Term.	Zagarolo	---	85	---	---	---	---
Roma Term.	Tivoli	---	105	---	---	---	---	Roma Term.	Paestrina	---	90	---	---	---	---
Roma Term.	Bagni di Tivoli	---	70	---	---	---	---	Roma Term.	Labico	---	100	---	---	---	---
Roma Term.	Palombara M.	---	105	---	---	---	---	Roma Term.	Valmontone	---	110	---	---	---	---
Roma Term.	Tivoli	---	105	---	---	---	---	Roma Term.	Colleferro Segni	---	120	---	---	---	---
Roma Term.	Bagni di Tivoli	---	35	---	---	---	---	Roma Term.	Colleferro Segni	---	180	---	---	---	---
Roma Term.	Sette Bagni	---	30	---	---	---	---	Roma Term.	Spurgola	---	200	---	---	---	---
Roma Term.	Monterotondo M.	---	80	150	---	---	---	Roma Term.	Morolo	---	220	---	---	---	---
Roma Term.	Sette Bagni	---	30	---	---	---	---	Roma Term.	Ferentino-Supino	---	230	---	---	---	---
Roma Term.	Monterotondo M.	---	80	150	---	---	---	Roma Term.	Frosinone Freg.	---	250	---	---	---	---
Roma Term.	Anguillara	---	170	---	---	---	---	Roma Term.	Ceccano	---	270	---	---	---	---
Roma Term.	Crocicchie	---	170	300	---	---	---	Roma Term.	Castro-Pofi-Val.	---	300	---	---	---	---
Roma Term.	Vigna di Valle	---	170	300	---	---	---	Roma Term.	Coprano Falvat.	---	300	---	---	---	---
Roma Term.	Bracciano	---	170	300	---	---	---	Roma Term.	Isoletta S. G. In.	---	300	---	---	---	---
Roma Term.	Manziana Can. M.	---	200	350	---	---	---	Roma Term.	Roccascaccia	---	350	---	---	---	---
Roma Term.	Oriolo	---	230	400	---	---	---	Roma Term.	Aquino-Castel P.	---	370	---	---	---	---
Roma Term.	Bassano di Sutri	---	270	---	---	---	---	Roma Term.	Piedimonte V. S. L.	---	400	---	---	---	---
Roma Term.	Capranica Sutri	---	270	500	---	---	---	Roma Term.	Cassino	---	400	---	---	---	---
Roma Term.	Vico Matrino	---	270	500	---	---	---	Roma Term.	Aprilia	---	300	---	---	---	---
Roma Term.	Vetralla	---	270	500	---	---	---	Roma Term.	Campo di Carne	---	300	190	500	---	---
Roma Term.	Tre Croci	---	350	550	---	---	---	Roma Term.	Padiglione	---	300	190	500	---	---
Roma Term.	Tobia	---	350	550	---	---	---	Roma Term.	Lido di Lavinio	---	300	190	500	360	---
Roma Term.	S. Mart. al Cim.	---	350	550	---	---	---	Roma Term.	Villa Claudia	---	300	190	500	360	---
Roma Term.	Viterbo P. R.	---	350	550	---	---	---	Roma Term.	Anzio Colonia	---	300	190	500	360	---
Roma Term.	Viterbo P. F.	---	350	550	---	---	---	Roma Term.	Nettuno	---	300	150	500	360	---
Roma Term.	Cassia	---	420	700	---	---	---	Roma Term.	Fiumicino	---	300	150	180	---	---
Roma Term.	Montefiascone	---	420	700	---	---	---	Roma Term.	Porto	---	100	180	---	---	---
Roma Tuscol.	Crocicchie	---	170	---	---	---	---	Roma Term.	Ponte Galeria	---	100	180	---	---	---
Roma Tuscol.	Vigna di Valle	---	170	300	---	---	---	Roma Term.	Maccarese-Freg.	---	100	180	---	---	---
Roma Tuscol.	Bracciano	---	170	300	---	---	---	Roma Term.	Torre in Piet. Pal.	---	150	250	---	---	---
Roma Tuscol.	Manziana	---	200	350	---	---	---	Roma Term.	Falo	---	150	250	---	---	---
Roma Tuscol.	Oriolo	---	230	400	---	---	---	Roma Term.	Cerveteri-Lad.	---	150	250	---	---	---
Roma Tuscol.	Bassano di Sutri	---	270	---	---	---	---	Roma Term.	Furbara	---	240	---	---	---	---
Roma Tuscol.	Capranica Sutri	---	270	---	---	---	---	Roma Term.	S. Severa	---	240	---	---	---	---
Roma Tuscol.	Vetralla	---	270	500	---	---	---	Roma Term.	S. Marinella	---	240	---	---	---	---
Roma Tuscol.	Tre Croci	---	350	550	---	---	---	Roma Term.	Civitavecchia	---	240	---	---	---	---
Roma Tuscol.	Tobia	---	350	550	---	---	---	Roma Term.	Fiumicino	---	100	180	---	---	---
Roma Tuscol.	S. Martino al C.	---	350	550	---	---	---	Roma Tuscol.	Porto	---	100	180	---	---	---
Roma Tuscol.	Viterbo P. F.	---	350	550	---	---	---	Roma Tuscol.	Maccarese-Freg.	---	100	180	---	---	---
Roma Tuscol.	Viterbo P. R.	---	350	550	---	---	---	Roma Tuscol.	Torre in Piet. Pal.	---	150	250	---	---	---
Roma Tuscol.	Cassia	---	420	700	---	---	---	Roma Tuscol.	Palo	---	150	250	---	---	---
Roma Tuscol.	Montefiascone	---	420	700	---	---	---	Roma Tuscol.	Cerveteri-Lad.	---	150	250	---	---	---
Roma Ostien.	Vigna di Valle	---	170	300	---	---	---	Roma Tuscol.	Furbara	---	240	---	---	---	---
Roma Ostien.	Bracciano	---	170	300	---	---	---	Roma Tuscol.	S. Severa	---	240	---	---	---	---
Roma Ostien.	Manziana C. M.	---	200	---	---	---	---	Roma Tuscol.	S. Marinella	---	240	---	---	---	---
Roma Ostien.	Oriolo	---	230	---	---	---	---	Roma Ostien.	Civitavecchia	---	240	---	---	---	---
Roma Ostien.	Bassano di Sutri	---	270	---	---	---	---	Roma Ostien.	Fiumicino	---	100	180	---	---	---
Roma Ostien.	Capranica Sutri	---	270	---	---	---	---	Roma Ostien.	Porto	---	100	180	---	---	---
Roma Ostien.	Vetralla	---	270	500	---	---	---	Roma Ostien.	Maccarese-Freg.	---	100	180	---	---	---
Roma Ostien.	Tre Croci	---	350	550	---	---	---	Roma Ostien.	Torre in Piet. Pal.	---	150	250	---	---	---
Roma Ostien.	Tobia	---	350	550	---	---	---	Roma Ostien.	Palo	---	150	250	---	---	---
Roma Ostien.	S. Martino al C.	---	350	550	---	---	---	Roma Ostien.	Cerveteri-Lad.	---	150	250	---	---	---
Roma Ostien.	Viterbo P. R.	---	350	550	---	---	---	Roma Ostien.	S. Severa	---	240	---	---	---	---
Roma Ostien.	Viterbo P. F.	---	350	550	---	---	---	Roma Ostien.	S. Marinella	---	240	---	---	---	---
Roma Ostien.	Cassia	---	420	700	---	---	---	Roma Ostien.	Civitavecchia	---	240	---	---	---	---
Roma Ostien.	Montefiascone	---	420	700	---	---	---	Roma Ostien.	Fiumicino	---	100	180	---	---	---
Roma Trast.	Vigna di Valle	---	170	---	---	---	---	Roma Trast.	Porto	---	100	180	---	---	---
Roma Trast.	Bracciano	---	170	300	---	---	---	Roma Trast.	Maccarese-Freg.	---	100	180	---	---	---
Roma Trast.	Manziana C. M.	---	200	---	---	---	---	Roma Trast.	Torre in Piet. Pal.	---	150	250	---	---	---
Roma Trast.	Oriolo	---	230	---	---	---	---	Roma Trast.	Palo	---	150	250	---	---	---
Roma Trast.	Bassano di Sutri	---	270	---	---	---	---	Roma Trast.	Cerveteri-Lad.	---	150	250	---	---	---
Roma Trast.	Capranica Sutri	---	270	---	---	---	---	Roma Trast.	S. Severa	---	240	---	---	---	---
Roma Trast.	Vetralla	---	270	500	---	---	---	Roma Trast.	S. Marinella	---	240	---	---	---	---
Roma Trast.	Tobia	---	350	550	---	---	---	Roma Trast.	Civitavecchia	---	240	---	---	---	---
Roma Trast.	S. Martino al C.	---	350	550	---	---	---	Roma Trast.	Fiumicino	---	100	180	---	---	---
Roma Trast.	Viterbo P. R.	---	350	550	---	---	---	Roma Trast.	Porto	---	100	180	---	---	---
Roma Trast.	Viterbo P. F.	---	350	550	---	---	---	Roma Trast.	Maccarese-Freg.	---	100	180	---	---	---

• Con validità limitata al solo giorno del rilascio.

**PREZZI DEI BIGLIETTI DI A...**

Chilometri	Biglietti settimanali		Biglietti...
	2 <sup>a</sup> classe	3 <sup>a</sup> classe	
1	270	150	150
2	270	150	150
3	270	150	150
4	270	150	150
5	270	150	150
6	295	160	160
7	320	176	176
8	345	186	186
9	365	200	200
10	390	210	210
11	410	225	225
12	430	235	235
13	450	245	245
14	465	255	255
15	485	265	265
16	510	275	275
17	530	285	285
18	550	296	296
19	560	305	305
20	580	315	315
21	600	325	325
22	620	335	335
23	640	345	345
24	660	355	355
25	680	365	365
26	700	375	375
27	720	390	390
28	730	400	400
29	750	410	410
30	770	420	420
31	790	425	425
32	800	435	435
33	820	440	440
34</			



# PARIGI

## Côte Milanaise

RESTAURANT FRANCO-ITALIEN

10, Rue Mazagan

PRO 02-27 - PARIS Xe

Métro Bonne-Nouvelle-St. Denis

## LAIS RESTAURANT

SPÉCIALITÉS ITALIENNES

20, RUE DE LA MICHODIÈRE

TÉL. RIC. 07-56

SAURANT Tél.: TRUdaine 26-19

## FRANCO-ITALIEN

AU DOME DE MILAN

PARIS-9<sup>e</sup> - 43, Rue Laffitte

Métro: N.-D. de Lorette

## Restaurante Toscana

PASSAGE DES PANORAMAS - PARIS 2<sup>e</sup>

(in faccia al Museo Graven)

Bourse - Montmartre - Tél.: CENTRAL 53.45

## NEZ REMO (glia MUSSINO)

RUE WASHINGTON (Campi Elisi)

Tel. Ely 84.67

## CUCINA ITALIANA

curata personalmente dal proprietario

## GHYEN LES BAINS

11 Kil. de Paris

ETABLISSEMENT THERMAL

CASINO GRAND HOTEL DES BAINS

TOUTES LE ATTRACTIONS

## Restaurante ROME

SPÉCIALITÉS ITALIENNES

Marbeuf - Paris (8<sup>e</sup>) (Champs-Élysées) BALZAC 47-98

## RESTAURANTE

## FERRARI

Vi offre tutte le specialità Italiane

ed i commestibili di lusso

MOGADOR 30

TR. 43.15 Prop. G. Dalmasso

# TRANSITO DI VENTIMIGLIA

(18 maggio 1952)

A	B	C	D	E	F	G	H	I	L	M	N	O	P	Q	R	S	T	U	V	W	X	Y	Z
...	9 40	8 40	...	...	...	...	...	...	...	23 40	23 40	...	...	...	...	...	...	...	...	...	...	...	...
...	22 45	22 45	...	...	...	...	...	...	...	8 20	8 20	...	...	...	...	...	...	...	...	...	...	...	...
...	9 10	9 10	...	...	...	...	...	...	...	18 45	18 45	...	...	...	...	...	...	...	...	...	...	...	...
...	13 35	16 10	...	...	...	...	...	...	...	13 42	16 06	...	...	...	...	...	...	...	...	...	...	...	...
...	17 04	19 32	...	...	...	...	...	...	...	10 20	12 32	...	...	...	...	...	...	...	...	...	...	...	...
...	20 33	23 00	...	...	...	...	...	...	...	6 55	8 58	...	...	...	...	...	...	...	...	...	...	...	...
...	...	...	20 25	...	...	...	...	...	...	...	...	...	...	...	...	...	...	...	...	...	...	...	...
...	...	...	23 52	...	...	...	...	...	...	...	...	...	...	...	...	...	...	...	...	...	...	...	...
...	20 51	23 14	0 08	...	...	...	...	...	...	6 30	8 38	...	...	...	...	...	...	...	...	...	...	...	...
...	22 43	0 55	2 01	...	...	...	...	...	...	4 35	6 43	...	...	...	...	...	...	...	...	...	...	...	...
...	...	...	...	...	...	...	...	...	...	15 05	15 05	...	...	...	...	...	...	...	...	...	...	...	...
...	15 10	16 10	...	...	...	...	...	...	...	9 05	9 05	...	...	...	...	...	...	...	...	...	...	...	...
...	20 51	20 51	...	...	...	...	...	...	...	8 20	8 20	...	...	...	...	...	...	...	...	...	...	...	...
...	22 45	22 45	...	...	...	...	...	...	...	22 30	22 30	...	...	...	...	...	...	...	...	...	...	...	...
...	8 55	8 55	...	...	...	...	...	...	...	...	...	...	...	...	...	...	...	...	...	...	...	...	...
...	20 00	20 00	...	...	...	...	...	...	...	9 45	9 45	...	...	...	...	...	...	...	...	...	...	...	...
...	10 40	10 40	...	...	...	...	...	...	...	18 45	18 45	...	...	...	...	...	...	...	...	...	...	...	...
...	15 20	18 10	...	...	...	...	...	...	...	11 15	13 45	...	...	...	...	...	...	...	...	...	...	...	...
...	13 55	21 05	...	...	...	...	...	...	...	8 25	10 15	...	...	...	...	...	...	...	...	...	...	...	...
...	19 15	21 45	...	...	...	...	...	...	...	7 35	9 40	...	...	...	...	...	...	...	...	...	...	...	...
...	19 20	21 50	...	...	...	...	...	...	...	7 30	9 35	...	...	...	...	...	...	...	...	...	...	...	...
...	20 15	22 40	...	...	...	...	...	...	...	6 45	8 53	...	...	...	...	...	...	...	...	...	...	...	...
...	22 30	0 30	...	...	...	...	...	...	...	4 38	6 54	...	...	...	...	...	...	...	...	...	...	...	...
...	23 02	1 10	2 15	...	...	...	...	...	...	4 19	6 23	...	...	...	...	...	...	...	...	...	...	...	...
...	6 10	5 22	6 14	...	...	...	...	...	...	0 10	0 12	...	...	...	...	...	...	...	...	...	...	...	...
20 00	20 10	...	...	21 05	21 50	23 20	...	...	...	8 50	8 50	...	...	...	...	...	...	...	...	...	...	...	...
23 09	23 22	...	...	0 48	1 39	3 11	...	...	...	5 30	5 44	...	...	...	...	...	...	...	...	...	...	...	...
1 20	1 33	...	...	2 59	4 02	6 46	...	...	...	3 15	3 29	...	...	...	...	...	...	...	...	...	...	...	...
1 24	1 36	...	...	3 07	4 13	7 50	...	...	...	3 12	3 26	...	...	...	...	...	...	...	...	...	...	...	...
5 42	5 55	...	...	7 46	8 41	12 59	...	...	...	22 48	23 07	...	...	...	...	...	...	...	...	...	...	...	...
5 47	6 00	6 07	6 07	6 28	8 00	8 59	13 10	...	...	...	...	...	...	...	...	...	...	...	...	...	...	...	...
9 16	9 45	10 05	10 24	12 12	13 00	17 00	18 25	...	...	17 20	18 59	19 27	...	...	...	...	...	...	...	...	...	...	...
10 09	10 42	11 03	11 03	11 28	13 19	14 12	19 35	21 17	0 03	19 05	18 55	23 45	...	...	...	...	...	...	...	...	...	...	...
10 40	12 12	12 12	11 40	12 12	13 47	16 55	20 00	0 40	0 40	18 20	22 20	23 45	...	...	...	...	...	...	...	...	...	...	...
11 05	12 30	12 30	12 10	12 30	14 11	17 15	20 18	1 02	1 02	17 15	17 15	...	...	...	...	...	...	...	...	...	...	...	...
14 18	14 18	13 56	14 18	16 09	19 10	22 06	22 06	3 28	3 28	13 00	13 00	...	...	...	...	...	...	...	...	...	...	...	...
14 36	14 36	14 36	14 36	16 27	20 35	23 33	3 38	3 38	3 38	10 38	10 38	...	...	...	...	...	...	...	...	...	...	...	...
18 27	18 27	18 27	18 27	19 30	23 33	7 30	7 30	7 30	7 30	6 50	6 50	...	...	...	...	...	...	...	...	...	...	...	...
14 22	14 22	14 00	14 22	16 14	19 18	22 16	23 16	3 34	3 34	10 38	10 38	...	...	...	...	...	...	...	...	...	...	...	...
15 25	15 23	15 05	15 25	17 20	20 20	23 15	23 15	4 48	4 48	12 50	12 50	...	...	...	...	...	...	...	...	...	...	...	...
16 00	16 00	16 00	16 00	18 20	21 00	24 00	5 50	5 50	5 50	16 05	16 05	...	...	...	...	...	...	...	...	...	...	...	...
18 35	18 35	18 35	18 35	21 00	23 50	6 25	6 25	8 30	8 30	16 12	16 12	...	...	...	...	...	...	...	...	...	...	...	...
19 40	19 40	19 40	19 40	23 50	0 45	6 20	6 20	9 00	9 00	17 50	17 50	...	...	...	...	...	...	...	...	...	...	...	...
21 56	21 56	21 56	21 56	2 40	3 29	8 29	8 29	11 18	11 18	12 35	12 35	...	...	...	...	...	...	...	...	...	...	...	...
23 46	23 46	23 46	23 46	4 50	6 41	10 22	10 22	13 03	13 03	13 15	13 15	...	...	...	...	...	...	...	...	...	...	...	...
24 00	24 00	24 00	24 00	6 08	6 55	10 35	10 35	13 15	13 15	13 15	13 15	...	...	...	...	...	...	...	...	...	...	...	...
6 18	6 18	6 18	6 18	6 18	6 18	10 22	10 22	13 35	13 35	13 35	13 35	...	...	...	...	...	...	...	...	...	...	...	...
6 32	6 32	6 32	6 32	6 32	6 32	10 36	10 36	...	...	13 15	13 15	...	...	...	...	...	...	...	...	...	...	...	...
9 30	9 30	9 30	9 30	9 30	9 30	14 00	14 00	16 10	16 10	16 10	16 10	...	...	...	...	...	...	...	...	...	...	...	...
16 00	16 00	16 00	18 20	21 00	1 34	1 34	5 50	5 50	5 50	17 50	17 50	...	...	...	...	...	...	...	...	...	...	...	...
17 34	17 34	17 34	19 57	22 40	3 46	3 46	7 27	7 27	7 27	16 29	16 29	...	...	...	...	...	...	...	...	...	...	...	...
18 31	18 31	18 31	21 28	1 07	6 27	6 27	8 36	8 36	8 36	13 59	13 59	...	...	...	...	...	...	...	...	...	...	...	...
20 40	20 40	20 40	23 45	3 45	8 55	8 55	10 13	10 13	10 13	12 07	12 07	...	...	...	...	...	...	...	...	...	...	...	...
20 55	20 55	20 55	0 10	4 10	10 25	10 25	10 25	10 25	10 25	10 05	10 05	...	...	...	...	...	...	...	...	...	...	...	...
22 50	22 50	22 50	1 43	6 55	11 46	11 46	11 46	11 46	11 46	8 14	8 14	...	...	...	...	...	...	...	...	...	...	...	...
0 40	0 40	0 40	3 07	7 45	13 00	13 00	13 00																



NIZZA

TRANSITO DI MODANE

(18 maggio 1952)

A-B		C	D	D	E	F	G	G	H
10.30	11.00				19.30	19.50			
12.12	12.32				17.58	18.10			
12.57	12.57				17.23	17.23			
14.15	14.15				16.05	16.05			
14.35	14.44				15.44	15.17			
17.52	18.19				12.30	11.50			
	18.32					11.11			
	18.58					10.41			
	19.50			8.20		9.05	421.39		
	23.12			11.33		6.38	18.25		
	1.06			13.27		3.44	16.33		
A									
		17.06		21.48					
		7.00		12.42					
		7.51		13.32					
				13.36					
	2.16		8.47	14.48					
			6.15	13.35					
			7.13	14.49					
			2.24	8.55					
			2.52	9.43					
			3.04	9.54					
				15.20					
			5.30	20.15					
			8.53	23.02					
			13.08	2.45	1.36				
			14.48	5.43	3.31				
			20.35	8.55	5.20				
			21.53	10.09	6.18				
	3.14			10.00					
	4.33			11.25					
				15.43					
	4.48	6.25		12.20					
	6.50	8.45		14.40					
				16.50					
	7.00	8.55	+15.00	15.58	16.50				
	8.50	11.30	+17.40	17.50	19.20				
	13.03	16.17	+21.23	21.23	23.46				
	13.15	16.30	+21.35	21.35	24.00				
	13.35	17.40	+21.15	21.15					
	16.10	19.55	0.14	0.14					
	7.20	9.10		16.30					
	10.50	13.16		18.45					
	12.33	14.58		20.19					
	14.50	17.32		23.12					
	15.50	17.47		0.10					
	17.15	19.25		1.43					
	18.42	20.55		3.07					
	0.05	0.05		5.57					
	3.43	3.43		9.44					
	6.05	6.05		12.03					
	8.36	8.36		14.02					
	7.10	9.10		15.22					
	9.35	11.45		17.34					
	9.37	11.50		17.37					
	12.09	14.55		19.59					
	12.23	15.22		20.08					
	13.40	16.55		21.20					
	12.20	15.02		20.01					
	12.41	15.24		20.23					
	15.10	19.10		23.50					
	17.10	16.30		19.25		0.20			
	19.55	19.13		22.20		3.10			
	4.58	4.08		8.08		12.33			
	5.30	4.40		8.35		13.05			
	8.08	—		11.39		16.10			
	10.30	—		14.15		18.55			
	—	10.22		14.55		19.20			
	20.45	20.45		0.05		13.40			
	3.05	3.05		5.52		18.32			
	5.45	5.45		8.40		20.07			
	8.36	8.36		11.03		22.08			

A - 1° e 2° classe Calais-Roma - 1° e 2° classe Calais-Firenze - 1° e 2° classe Paris-Roma.  
 B - Calais-Roma - Paris-Roma - Paris-Roma - Paris-Torino.  
 C - Lyon-Milano - Lyon-Milano - Aix-les-Bains-Torino dal 18-V al 27-VI e dal 5-X in avanti. Aix-les-Bains-Torino dal 18-V al 27-VI e dal 5-X in avanti. Lyon-Torino dal 28-VI al 4-X.  
 D - Paris-Roma - Paris-Roma - Paris-Torino. Paris-Modane - Lyon-Torino - Lyon-Torino. Paris-Torino fino al 4-X.  
 E - Roma-Calais - Roma-Paris - Roma-Paris - Torino-Paris - Genova-Paris - Genova-Paris.  
 F - 1° e 2° classe Roma-Calais - 1° e 2° classe Firenze Calais - 1° e 2° classe Roma-Paris.  
 G - Roma-Paris - Roma-Paris - Torino-Paris - Modane-Paris - Torino-Lyon - Torino-Lyon. Torino-Paris fino al 4-X.  
 H - Milano-Lyon - Milano-Lyon - Torino-Aix-les-Bains dal 18-V al 26-VI e dal 4-X in avanti. Torino-Aix-les-Bains dal 18-V al 26-VI e dal 4-X in avanti. Torino-Lyon dal 27-VI al 4-X. Torino-Lyon dal 27-VI al 4-X.

CANNES

C. I. T. - CANNES

G. la Croisette

Telefono 947.82

ITALCIT

DAL PRODUTTORE AL CONSUMATORE

PARFUMERIE FUNEL LE CANNET (Riviera Francese)

VISITATE LA FABBRICA A 3 Km. DA CANNES  
 25 MAGAZZINI DI VENDITA A: Mentone - Nizza - Montecarlo - Monaco - Cannes - Super Cannes - Juan les Pins - St. Raphael - Antibes, ecc.

MENTONE

HOTEL DU PARC DI FRONTE AL CASINO RISTORANTE DI 1° ORDINE NEL SUO VASTO PARCO

Uffici CIT di TORINO - Via Bruno Bozzi, 10 - Tel. 43.794 - 47.794 Stazione Porta Nuova - Tel. 52.794

↑ Coincidenza a Montélimar. - ↑ Napoli Piazza Garibaldi. - ↑ Rapido. - ↑ Dal 18-V al 4-X. - ↑ Dal 27-VI partenza alle 7.25. - ↑ Dal 27-VI arrivo alle 22.18. - ↑ Dal 5-VII al 28-IX. - ↑ Fino al 26-VI arriva a Paris Lyon alle 21.45.

Per la tabella di comparazione delle ore per i Paesi Europei vedasi a pag. I (carta rosa)

AND CAFÉ MONNOT RESTAURANT

Masséna - Tél. 2 linee: 813.01 - 876.64 AMERICAIN - SALON DE THÉ - RESTAURATION - PRIX FIXE ET CARTE

HOTEL FRANK TEL. 836-77

31, RUE PAGAMINI Pieno centro Vicino alla Stazione OGNI CONFORT

RIVOLI HOTEL

TRALISSIMO 47, RUE PASTORELLI Fort moderno - Appartamenti con bagno - Garage

HOTEL REGINA

AV. DE LA VICTOIRE costruito ultimamente - Pieno - Tutte le camere con terrazza, bagno, W. c. pri- telefono - Ind. Teleg.: REGINA - Telef. 526.05

ergo Ristorante dei VALIERI

1° ordine - Aperto nell'aprile 1949 Tutte le camere con bagno e telefono "Aria condiz onata."

NIZZA



# LOTTI - BAR - RESTAURANT

LE SPECIALITÀ ITALIANE  
 AVENUE DE WAGRAM - TÉL. CARNOT 69-81. 82  
 PRIMA - MEGLIO DI PRIMA  
 STESSA DIREZIONE ITALIANA DI ANTEGUERRA

TRASPORTI INTERNAZIONALI - AGENZIA  
 Collettami - Trasporti marittimi per DOGANALE  
 L'Estero e Colonia  
**AGENZIE: MODANE-VENTIMIGLIA-VALLORBE**  
 Corrispondenti in tutte le città d'Italia

209, Faubourg Saint-Denis, Paris-X° • Tél. Bot. 87.50

# ALMA (FRANCE)

TRASPORTI INTERNAZIONALI  
 RUE LOUIS LE GRAND - TEL. RIC. 12-70  
 VALLORBE - DOMODOSSOLA MILANO  
 MODANE

(1 Boul. des Capucines - Tél. Opéra 40.85)  
 per visitare la città ed i suoi dintorni  
 ere negli Alberghi ecc.

# Novo Ristorante Italiano

## PARIGI STRESA

Chambiges  
 S 49-82  
 LE SPECIALITÀ ITALIANE E FRANCESI  
 N AMBIENTE RAFFINATO. Drz. ANTONIO  
 IPS ÉLYSÉES - Vicino al Plaza Athenés

# TOSCANA

## RESTAURANT

SES SPÉCIALITÉS ITALIANNES  
 ET SA FINE CUISINE FRANÇAISE  
 7, RUE DE PONTHEIU  
 Tél. Balzac 35-41 PARIS 8°  
 (ROND-POINT DES CHAMPS-ÉLYSÉES)

# TEL

## MONDIAL

CITÉ BERGÈRE PARIS  
 NDS BOULEVARDS

Grande calme au centre  
 des affaires - Prix modérés

A	B	C	D	E	F	G	H	I	J
11.00	10.30	14.00	...	...	...	...	...	...	...
12.32	12.12	15.42	...	...	...	...	...	...	...
12.57	12.57	16.20	...	...	...	...	...	...	...
14.15	14.15	17.50	...	...	...	...	...	...	...
14.44	14.35	18.19	...	...	...	...	...	...	...
18.19	17.52	21.53	...	...	...	...	...	...	...
18.32	18.32	22.06	...	...	...	...	...	...	...
18.58	18.58	22.34	...	...	...	...	...	...	...
20.20	20.20	23.10	23.45	...	8.20	...	...	...	...
23.39	23.39	2.35	3.30	...	11.39	...	...	...	...
2.20	2.20	6.50	6.30	...	14.40	...	...	...	...
2.45	2.45	6.25	7.18	6.31	10.32	15.18	...	...	...
3.22	3.22	7.10	7.59	7.30	11.33	15.57	...	...	...
0.58	6.10	6.25	7.10	7.10	10.50	15.10	16.40	18.17	...
1.53	6.48	7.04	7.55	7.55	11.37	15.53	17.29	18.56	...
3.25	6.50	7.19	8.05	8.11	12.05	16.08	17.39	19.04	...
3.46	7.09	7.45	8.31	8.38	12.31	16.32	18.04	19.29	...
6.12	8.26	9.32	10.17	10.36	14.37	18.16	20.00	21.15	...
6.23	8.38	9.47	10.31	11.09	14.52	18.31	20.23	21.28	...
6.01	9.18	10.24	11.09	11.48	15.32	19.08	21.02	22.05	...
6.25	9.33	10.42	11.30	12.15	16.09	19.23	21.30	22.20	...
7.18	10.16	11.28	12.22	13.11	16.49	20.13	22.30	23.04	...
10.21	10.21	13.26	13.26	13.26	20.29	...	...	...	...
11.31	11.31	14.52	14.52	14.52	21.48	...	...	...	...
12.22	12.22	16.00	16.00	16.00	22.40	...	...	...	...
7.21	10.17	11.30	12.27	13.19	16.51	20.15	22.32	23.06	...
8.25	11.10	12.25	13.35	14.20	17.55	21.15	23.35	24.00	...
9.00	11.50	13.25	14.30	15.25	18.10	23.50	25.50	0.45	...
11.18	14.13	15.53	16.58	18.48	19.53	2.40	3.45	3.49	...
13.03	16.37	17.42	18.54	20.34	21.23	4.55	4.55	5.41	...
13.15	16.10	17.55	19.10	20.48	21.35	5.08	5.98	5.55	...
13.35	17.40	18.20	21.15	21.15	6.18	6.18	6.18	6.18	...
17.50	17.50	18.34	21.30	21.30	6.32	6.32	6.32	6.32	...
16.10	19.55	21.25	0.14	0.14	9.30	9.30	9.30	9.30	...
8.35	14.40	14.40	14.40	21.30	21.30	0.40	0.40	0.40	...
11.20	17.32	17.32	17.32	23.55	23.55	3.45	3.45	3.45	...
11.32	17.47	17.47	17.47	0.10	0.10	4.10	4.10	4.10	...
13.16	19.25	19.25	19.25	1.43	1.43	5.55	6.55	6.55	...
15.04	20.55	20.55	20.55	3.07	3.07	7.45	7.45	7.45	...
18.18	0.05	0.05	0.05	5.57	5.57	11.16	11.16	11.16	...
22.18	3.43	3.43	3.43	9.44	9.44	15.28	15.28	15.28	...
0.38	6.05	6.05	6.05	12.03	12.03	17.45	17.45	17.45	...
7.11	8.36	8.36	8.36	14.02	14.02	20.28	20.28	20.28	...
9.10	12.35	12.35	13.50	15.28	15.28	21.45	0.50	0.50	...
11.34	14.50	14.50	16.10	17.50	20.25	0.10	4.00	4.00	...
12.00	15.12	15.12	16.20	18.15	22.05	1.27	4.55	4.55	...
15.08	17.57	17.57	21.05	21.51	1.38	6.52	7.18	7.18	...
15.35	18.20	18.20	21.40	22.20	2.05	7.30	8.08	8.08	...
9.10	12.35	12.35	13.50	15.28	18.20	21.45	0.50	0.50	...
11.34	14.50	14.50	16.10	17.50	20.25	0.10	4.00	4.00	...
11.50	15.45	15.45	18.40	22.20	22.20	3.00	6.10	6.10	...
14.53	18.54	18.54	21.17	1.52	1.52	3.48	8.56	8.56	...
15.22	19.10	19.10	21.25	2.10	2.10	4.40	9.30	9.30	...
16.53	20.24	20.24	22.35	3.38	3.38	6.48	10.55	10.55	...
15.02	19.04	19.04	21.46	2.02	2.02	4.00	9.04	9.04	...
15.24	19.26	19.26	22.05	2.24	2.24	4.22	9.26	9.26	...
19.10	23.35	23.35	7.00	7.00	7.00	8.45	13.15	13.15	...
9.45	13.10	13.10	14.40	14.40	20.50	22.35	0.55	0.55	...
12.35	15.23	15.23	17.32	17.32	23.45	1.34	4.05	4.05	...
12.55	15.28	15.28	17.59	17.59	19.00	0.01	3.34	4.20	4.20
14.20	16.42	16.42	18.11	18.11	19.05	1.32	3.01	6.48	6.48
18.40	20.20	22.30	20.20	23.05	23.05	6.50	7.40	10.20	10.20
19.25	20.45	0.20	20.35	0.20	0.20	8.25	8.25	10.40	10.40
22.20	23.45	3.10	23.00	3.10	11.02	11.02	13.00	13.00	...
8.08	9.55	12.33	9.55	12.33	13.13	18.55	18.55	23.58	23.58
8.35	10.20	13.05	10.20	13.05	13.05	19.25	19.25	0.25	0.25
11.39	14.25	16.10	14.25	16.10	16.10	21.38	21.38	4.00	4.00
14.15	17.37	18.55	17.37	18.55	23.30	23.30	7.35	7.35	...
14.55	19.20	19.20	19.20	19.20	0.25	0.25	8.15	8.15	...
20.45	20.45	0.05	20.45	0.05	0.05	7.30	13.40	13.40	13.40
3.05	3.05	6.52	3.05	6.52	6.52	14.23	18.32	18.32	18.32
6.45	6.45	8.40	6.45	8.40	8.40	17.10	20.07	20.07	20.07
8.36	8.36	11.03	8.36	11.03	11.03	20.28	22.08	22.08	22.08

\* Da Paris Lyon a Milano si effettua dal 25-VII al 1-IX. - \* Da Domodossola a Milano si effettua dal 18-V al 4-X. - \* Da Milano a Domodossola si effettua dal 18-V al 4-X. - \* Da Milano a Paris Lyon si effettua dal 21-VII al 31-VIII. - \* Direct Orient. - \* Simplon Orient Express.  
 \* Dal 27-VI partenza alle 8.30. - \* Dal 27-VI Paris Lyon partenza 23.15, Dijon partenza 2.54. - \* Dal 28-VI Dijon arriva 2.23, Paris Lyon arriva 6.05. - \* Dal 1-VII al 10-IX.  
 - \* Rapido. - \* Genova Brignole. - \* Napoli Piazza Garibaldi. - \* Folkstone Harbour.

### TRANSITO DI DOMODOSSOLA

(18 maggio 1952)

L	M	N	O	P	Q	R	S	T	U	V	W	X	Y	Z
b. London Victoria	a.	...	...	...	...	16.05	...	19.50	19.30	A	1 <sup>a</sup> e 2 <sup>a</sup> cl. Paris Lyon-Istanbul il martedì, giovedì e domenica. - 1 <sup>a</sup> e 2 <sup>a</sup> classe Paris Lyon-Frieste - 1 <sup>a</sup> e 2 <sup>a</sup> classe Paris Lyon-Beograd il lunedì, mercoledì, e venerdì - 1 <sup>a</sup> e 2 <sup>a</sup> classe Paris Lyon-Beograd il martedì, giovedì, sabato e domenica - 1 <sup>a</sup> e 2 <sup>a</sup> classe Paris Lyon-Milano - 1 <sup>a</sup> e 2 <sup>a</sup> classe Paris Lyon-Roma - 1 <sup>a</sup> e 2 <sup>a</sup> classe Paris Lyon-Venezia - 1 <sup>a</sup> e 2 <sup>a</sup> classe Paris Lyon-Thessaloniki - 1 <sup>a</sup> e 2 <sup>a</sup> classe Paris Lyon-Athènes il lunedì, mercoledì e venerdì - 1 <sup>a</sup> e 2 <sup>a</sup> classe Paris Lyon-Athènes il martedì, giovedì e venerdì - 1 <sup>a</sup> e 2 <sup>a</sup> classe Paris Lyon-Beograd il sabato.			
b. Dover Marine	d.	...	...	...	...	14.25	...	19.10	17.58	B	1 <sup>a</sup> e 2 <sup>a</sup> classe Genova-Milano (prosegue per Genova dal 28-VI al 4-X) - 1 <sup>a</sup> e 2 <sup>a</sup> classe Genova-Milano (prosegue per Genova dal 28-VI al 4-X).			
b. Calais Maritime	d.	...	...	...	...	13.45	...	17.23	17.20	C	1 <sup>a</sup> e 2 <sup>a</sup> classe Paris Lyon-Trieste - 1 <sup>a</sup> e 2 <sup>a</sup> classe Paris Lyon-Lausanne-Milano - 1 <sup>a</sup> e 2 <sup>a</sup> classe Paris Lyon-Cosford - 1 <sup>a</sup> e 2 <sup>a</sup> classe Paris Lyon-Milano dal 25-VII al 1-IX - 1 <sup>a</sup> e 2 <sup>a</sup> classe Paris Lyon-Milano dal 25-VII al 1-IX.			
b. Paris Gare du Nord	d.	...	...	...	...	12.15	...	16.05	16.05	D	1 <sup>a</sup> e 2 <sup>a</sup> classe Paris Lyon-Milano dal 25-VII al 1-IX - 1 <sup>a</sup> e 2 <sup>a</sup> classe Paris Lyon-Milano dal 25-VII al 1-IX.			
b. Paris Gare de Lyon	d.	...	...	...	...	11.40	...	15.17	15.44	E	1 <sup>a</sup> e 2 <sup>a</sup> classe Genova-Milano - 1 <sup>a</sup> e 2 <sup>a</sup> classe Genova-Milano.			
b. Dijon (Ora Europa Centrale)	a.	...	...	...	...	8.15	...	11.50	12.30	F	1 <sup>a</sup> e 2 <sup>a</sup> classe Domodossola-Milano - 1 <sup>a</sup> e 2 <sup>a</sup> classe Paris Lyon-Roma - 1 <sup>a</sup> e 2 <sup>a</sup> classe Paris Lyon-Roma.			
b. Vallorbe	d.	...	...	...	...	7.25	...	11.16	11.16	G	1 <sup>a</sup> e 2 <sup>a</sup> classe Domodossola-Milano - 1 <sup>a</sup> e 2 <sup>a</sup> classe Paris Lyon-Roma - 1 <sup>a</sup> e 2 <sup>a</sup> classe Paris Lyon-Roma.			
b. Lausanne	d.	...	...	...	...	6.54	...	10.41	10.41	H	1 <sup>a</sup> e 2 <sup>a</sup> classe Genova-Milano - 1 <sup>a</sup> e 2 <sup>a</sup> classe Genova-Milano.			
b. Genève	d.	...	...	...	...	5.55	...	9.15	9.15	I	1 <sup>a</sup> e 2 <sup>a</sup> classe Genova-Milano - 1 <sup>a</sup> e 2 <sup>a</sup> classe Genova-Milano.			
b. Lausanne	d.	...	...	...	...	5.28	...	8.57	8.57	J	1 <sup>a</sup> e 2 <sup>a</sup> classe Domodossola-Milano - 1 <sup>a</sup> e 2 <sup>a</sup> classe Paris Lyon-Roma - 1 <sup>a</sup> e 2 <sup>a</sup> classe Paris Lyon-Roma.			
b. Montreux	d.	...	...	...	...	4.58	...	8.08	8.08	K	1 <sup>a</sup> e 2 <sup>a</sup> classe Domodossola-Milano - 1 <sup>a</sup> e 2 <sup>a</sup> classe Paris Lyon-Roma - 1 <sup>a</sup> e 2 <sup>a</sup> classe Paris Lyon-Roma.			
b. Brig	d.	...	...	...	...	4.11	...	7.22	7.22	L	1 <sup>a</sup> e 2 <sup>a</sup> classe Milano-Genève dal 18-V al 4-X - 1 <sup>a</sup> e 2 <sup>a</sup> classe Milano-Genève dal 18-V al 4-X - 1 <sup>a</sup> e 2 <sup>a</sup> classe Roma-Genève.			
b. Domodossola	d.	...	...	...	...	3.42	...	6.54	6.54	M	1 <sup>a</sup> e 2 <sup>a</sup> classe Roma-Paris Lyon - 1 <sup>a</sup> e 2 <sup>a</sup> classe Roma-Genève - 1 <sup>a</sup> e 2 <sup>a</sup> classe Milano-Genève - 1 <sup>a</sup> e 2 <sup>a</sup> classe Milano-Genève.			
b. Arona	d.	...	...	...	...	3.15	...	6.18	6.18	N	1 <sup>a</sup> e 2 <sup>a</sup> classe Milano-Genève - 1 <sup>a</sup> e 2 <sup>a</sup> classe Milano-Genève.			
b. Arona	d.	...	...	...	...	2.48	...	5.41	5.41	O	1 <sup>a</sup> e 2 <sup>a</sup> classe Milano-Lausanne - 1 <sup>a</sup> e 2 <sup>a</sup> classe Milano-Lausanne.			
b. Sonthid	d.	...	...	...	...	2.22	...	5.05	5.05	P	1 <sup>a</sup> e 2 <sup>a</sup> classe Milano-Paris Lyon dal 24-VII al 31-VIII - 1 <sup>a</sup> e 2 <sup>a</sup> classe Milano-Paris Lyon dal 24-VII al 31-VIII.			
b. Torino P.N.	d.	...	...	...	...	1.52	...	4.28	4.28	Q	1 <sup>a</sup> e 2 <sup>a</sup> classe Trieste-Paris Lyon - 1 <sup>a</sup> e 2 <sup>a</sup> classe Beograd-Ljubljana-Paris Lyon - 1 <sup>a</sup> e 2 <sup>a</sup> classe Milano-Lausanne - 1 <sup>a</sup> e 2 <sup>a</sup> classe Milano-Paris Lyon dal 21-VII al 31-VII - 1 <sup>a</sup> e 2 <sup>a</sup> classe Milano-Paris Lyon dal 24-VII al 31-VIII.			
b. Arona	d.	...	...	...	...	1.25	...	3.48	3.48	R	1 <sup>a</sup> e 2 <sup>a</sup> classe Milano-Genève (dal 28-VI al 4-X proviene da Genova) - 1 <sup>a</sup> e 2 <sup>a</sup> classe Milano-Genève (dal 28-VI al 4-X proviene da Genova).			
b. Milano Centrale	d.	...	...	...	...	0.58	...	3.18	3.18	S	1 <sup>a</sup> e 2 <sup>a</sup> classe Istanbul-Paris Lyon in partenza da Istanbul il martedì, venerdì e domenica - 1 <sup>a</sup> e 2 <sup>a</sup>			



LONDRA

HOTEL TUSCAN

Massimo confort  
offre Minima spesa

Leoni's

QUO VADIS, RESTAURANT

27 & 28, DEAN STREET  
Soho, London, W. 1  
one GERRARD 4809 - Telegrams Verbano - London

LETTNER'S RESTAURANT - PRIMO ORDINE

29 Romilly Street - 3 Soho W. 1  
APERTO LA DOMENICA

LONDRA - PENSIONE MODERNA ITALIANA - CENTRALE

GLIOCCA - 14, Penywern Road  
LONDON S. W. 5 - Tel.: FRE: 9400

CHAUX DE FONDS

VAGES et TRANSPORTS S.A. AGENCE DE VOYAGES

Chaux de Fonds Bienne  
Rue de Nidau, 40  
TRANSPORTS INTERNATIONAUX POUR  
TOUT PAYS PAR TERRE - AIR - MER

BERGO TORINO

REGGIO 200 camere con telefono

TRANSITO DI DOMODOSSOLA

(18 maggio 1952)

Table with columns G, H, I, L, M, N, O and rows for various destinations like London Victoria, Dover Marine, Calais Maritime, Paris Gare du Nord, etc.

A Bern-Genova (dal 28-VI al 3-X prosegue per Ventimiglia).  
B Interlaken Ost-Milano dal 14-VI al 14-IX - Paris Est-Milano - Paris Est-Milano - Hamburg-Torino.  
C Bern-Milano - Bern-Milano.  
D Basel-Bern-Genova - Basel-Bern-Genova.  
E Paris Est-Milano (dal 1-VII al 15-IX prosegue per Ancona).  
F Bern-Milano dal 18-V al 4-X - Bern-Roma.  
G Milano-Bern dal 18-V al 4-X - Roma-Bern.  
H Milano-Paris Est (dal 2-VII al 16-IX prosegue da Ancona).  
I Milano-Bern - Milano-Bern.  
L Genova-Bern-Basel - Genova-Bern-Basel  
M Torino-Hamburg.  
N Venezia-Paris Est - Venezia-Paris Est (dal 28-VI al 4-X partono da Venezia alle 1129 ed arrivano a Milano alle 1610)  
O Genova-Bern (dal 29-VI al 4-X proviene da Ventimiglia).  
Genova-Bern (dal 29-VI al 4-X proviene da Ventimiglia).

PARIGI HOTEL FRANCIA  
120 camere - 80 bagni 100 rue Lafayette - Paris (10<sup>em</sup>)  
Tutte con telefono Tel. Provence  
RISTORANTE - BAR 21.41 - 21.43

AU COCHON DE LAIT  
Rotisserie - Restaurant  
La meilleure cuisine française et italienne  
7, RUE CORNEILLE (ODÉON) DANTON 03-65  
HOSTARIA RESTAURANT ITALIEN - BAR  
TÉL. ÉLY. 50-18 32, AVENUE MATIGNON (CHAMPS-ÉLYSÉES)

PIERRE  
Restaurant SPECIALITÀ ITALIANE E FRANCESI  
15, Rue des Petits-Champs et 20, Rue de Beaujolais  
RICHelieu 82-98 Paris (1<sup>er</sup>)  
Vicino PALAZZO REALE e AVENUE OPERA

Ristorante Franco-Italiano CHEZ GINO 84, Boulevard PIGERON - PARIS (12<sup>e</sup>) - 30, rue de Valenciennes - PARIS (11<sup>e</sup>) - 30, rue de Valenciennes - PARIS (11<sup>e</sup>) - 30, rue de Valenciennes - PARIS (11<sup>e</sup>)



CON LA CIT VIAGGI FELICI

Table of train transit times for Luino, listing destinations like Basel S. B. B., Olten, Luzern, Arth-Goldau, Bellinzona, Luino, Milano Centrale, Novara, Genova P. P., Pisa Centrale, Livorno Centrale, Roma Termini, Napoli Centrale, and others, with arrival and departure times.

Per la tabella di comparazione delle ore per i Paesi Europei vedasi a pag. I (carta rosa)

AEROLINEAS ARGENTINAS



Per prenotazioni ed informazioni rivolgersi alle AEROLINEAS ARGENTINAS - Roma, Via Veneto, 81 - Telefono: 470.971 - 470.972 - 460.114 oppure a tutte le Agenzie di Viaggio.

IL CORRIERE DEL SUD

UFFICI INFORMAZIONI TRASPORTI MERCI

Le Ferrovie dello Stato, allo scopo di venire incontro alle esigenze di coloro che debbono servirsi del mezzo di trasporto ferroviario, hanno istituito nelle seguenti città appositi Uffici Informazioni ai quali il pubblico potrà rivolgersi per tutti i chiarimenti di carattere tariffario, commerciale, ecc.

PRESSO UFFICI DELLA C. I. T.:

- ANCONA - Corso Garibaldi, 17 - Telef. 26.11
BOLOGNA - P. Nettuno, 2 - Tel. 31.405-35.905
BARI - Via A. Gimma, 71 - Telef. 13.552
CATANIA - Via di S. Giullano, 208 - Tel. 16.632
FIRENZE - P. della Stazione, 51 - Tel. 20.964
MILANO - Galleria Vitt. Eman. - Tel. 893.794
NAPOLI - P. Municipio, 72 - Telef. 20.250
PADOVA - Piazza Cavour, 11 - Telef. 25.349
PALERMO - Via Roma, 320 - Telef. 10.119
ROMA - Largo Chigi, 20 - Telef. 61.520
TORINO - Via Bruno Buozzi - Tel. 553.427

PRESSO UFFICI DELL' I. N. T.:

TRIESTE - P. Vitt. Veneto, 2 - Telef. 24.297

Table of train transit times for various European destinations including London Vict. St., Dover, Folkestone Hb., Calais Maritime, Calais Ville, St. Omer, Hazebrouck, Armentières, Lille, Valenciennes, Le Quesnoy, Aulnoye, Avesnes, Hirson, Liart, Mézières-Ch., Sedan, Montmédy, Longuyon, Audun-Le R., Hayange, Thionville, Hagondanga, Metz, Strasbourg, Colmar, Mulhouse, Basel S. B. B., Chiasso, and Milano Centrale.

Da Boulogne Mar. a Basei si effettua dal 31
Da Basel a Boulogne Mar. si effettua dal 31







TRANSITO DI CHIASSO

(18 maggio 1952)

A	B	C	D	E	F	G	H
1005	2000	2015	2030	2045	2060	2075	2090
1142	2130	2145	2160	2175	2190	2205	2220
1215	2200	2215	2230	2245	2260	2275	2290
1840	545	560	575	590	605	620	635
1950	625	640	655	670	685	700	715
2013	645	660	675	690	705	720	735
2016	648	663	678	693	708	723	738
2137	806	821	836	851	866	881	896
2142	811	826	841	856	871	886	901
2230	858	873	888	903	918	933	948
2237	—	—	—	—	—	—	—
2252	—	—	—	—	—	—	—
2317	—	—	—	—	—	—	—
2319	—	—	—	—	—	—	—
010	1013	1028	1043	1058	1073	1088	1103
2000	—	—	—	—	—	—	—
2032	—	—	—	—	—	—	—
1914	—	—	—	—	—	—	—
2003	—	—	—	—	—	—	—
1977	—	—	—	—	—	—	—
2603	—	—	—	—	—	—	—
2036	—	—	—	—	—	—	—
2153	—	—	—	—	—	—	—
2203	—	—	—	—	—	—	—
2253	—	—	—	—	—	—	—
2319	—	—	—	—	—	—	—
019	—	—	—	—	—	—	—
041	1025	1040	1055	1070	1085	1100	1115
108	1050	1065	1080	1095	1110	1125	1140
110	1052	1067	1082	1097	1112	1127	1142
201	—	—	—	—	—	—	—
206	—	—	—	—	—	—	—
318	1244	1259	1274	1289	1304	1319	1334
320	1248	1263	1278	1293	1308	1323	1338
424	1347	1362	1377	1392	1407	1422	1437
432	1352	1367	1382	1397	1412	1427	1442
520	1437	1452	1467	1482	1497	1512	1527
526	1438	1453	1468	1483	1498	1513	1528
552	1458	1473	1488	1503	1518	1533	1548
553	1450	1465	1480	1495	1510	1525	1540
626	—	—	—	—	—	—	—
632	—	—	—	—	—	—	—
721	1606	1621	1636	1651	1666	1681	1696
724	1607	1622	1637	1652	1667	1682	1697
818	1652	1667	1682	1697	1712	1727	1742
858	1712	1727	1742	1757	1772	1787	1802
905	1719	1734	1749	1764	1779	1794	1809
953	1729	1744	1759	1774	1789	1804	1819
1110	1856	1871	1886	1901	1916	1931	1946
1120	1907	1922	1937	1952	1967	1982	1997
1348	2211	2226	2241	2256	2271	2286	2301
1351	2211	2226	2241	2256	2271	2286	2301
1419	2240	2255	2270	2285	2300	2315	2330
1422	2243	2258	2273	2288	2303	2318	2333
1445	2309	2324	2339	2354	2369	2384	2399
1505	2330	2345	2360	2375	2390	2405	2420
1511	2336	2351	2366	2381	2396	2411	2426
1513	2338	2353	2368	2383	2398	2413	2428
1550	020	035	050	065	080	095	110

**BELLINZONA**  
**HOTEL FELIX**

Il necessario confort, la buona cucina, senza l'inutile lusso  
Telefono 5.12.1  
Telegramma: Fel  
Prop.: ALDO ALBRICI

**BELLINZONA**  
**Dasticceria - Caffè**  
**BERNER**  
TEA-ROOM  
IS A VIS STAZIONE • BELLINZONA  
Telefono 5.26.19

**RISTORANTE**  
**UNIONE TURRITA**  
BELLINZONA - Piazzale Caserm  
Cucina italiana - Giardino ombreggiato  
GRAND POSTEGGI

**LOCARNO**  
**ALBERGO**  
**BIRRERIA NAZIONALE**  
RISTORANTE E SALA RIUNIONE  
TELEFONO 72.691 • Prop. HANS PFEIFFER

**HOTEL TERMINUS**  
Vicino Stazione  
CUCINA ITALIANA - GARAGE VICINO  
**LOCARNO** TELEFONO 7.11.2  
Proprietario P. GERBER

**RISTORANTE DU MID**  
**LOCARNO** Telefono 7.28.8  
CUCINA ITALIANA E FRANCES  
Luogo ideale per banchetti - Giardino ombreggiato  
Capacità 150 posti - Si accettano Lire al cambio un  
ciale - Sigari, Sigarette, Cioccolata. Prop. G. Vanek - Res

A (123) Amsterdam-Roma — (123) Amsterdam-Genova.  
B (123) Roma-Amsterdam — (123) Genova-Amsterdam.  
C (123) Nybors-Roma — (123) 1<sup>a</sup>, 2<sup>a</sup> e 3<sup>a</sup> classe København H.-Genova — (123) Nybors-Genova dal 18-V al 4-X.  
D (123) Hamburg-Altona-Genova — Da Basel a Milano, viaggia con i treni 56 (Basel partenza 720) e 385 (Chiasso partenza 1328 Milano arriva 1430). (123) Hamburg-Altona-Venezia.  
E (123) København-Roma — (123) København-Roma — (123) 1<sup>a</sup>, 2<sup>a</sup> e 3<sup>a</sup> cl. Stockholm C.-Roma.  
F (123) 1<sup>a</sup> e 2<sup>a</sup> classe Hamburg-Altona-Roma — (123) Hamburg-Altona-Milano — (123) Hamburg-Altona-Milano — (123) Frankfurt (M)-Milano — (123) Mannheim Friedrichsfeld.

G (123) 1<sup>a</sup>, 2<sup>a</sup> e 3<sup>a</sup> classe Roma-Hamburg Altona — (123) Milano-Hamburg Altona — (123) Milano-Hamburg Altona — (123) Milano-Frankfurt (M).  
H (123) 1<sup>a</sup>, 2<sup>a</sup> e 3<sup>a</sup> classe Roma-Stockholm C. — (123) Roma-Kobenhavn H. — (123) Roma-Kobenhavn H.  
I (123) Genova-Hamburg Altona (parte da Milano con il treno 312 alle 1607) — (123) Venezia-Hamburg Altona.  
J (123) 1<sup>a</sup>, 2<sup>a</sup> e 3<sup>a</sup> classe Hamburg-Altona-Roma — (123) Hamburg-Altona-Milano — (123) Frankfurt (M)-Milano — (123) Mannheim Friedrichsfeld.

Soc. An. GIULIO RUFFONI • TRASPORTI INTERNAZIONALI • CHIASSO



**Italia ROMA**  
**PIER BUSSETI**  
**OFFICES**  
 50 m) ROMA - SAIDE - c/o PIER BUSSETI (90 m)  
 Via Barberini, 97 - Telef. 47.16.41/2/3/4  
 Teleg.: "AEROGYPSAIDE", Roma  
 2 Milano  
 TRIPOLI - LIBIAVIA (105 m)  
 219, Corso V. Emanuele - Tel. 27.87  
 Teleg.: "LIBIAVIA", Tripoli  
 5 70 TUNIS - AIR FRANCE  
 1, Rue d'Alger - Tel. 79.21  
 Teleg.: "AIRFRANCE", Tunis

orari della linee vedasi a pag. 367.

**LUGANO**

**HOTEL Luzern**  
 no alla stazione  
 orante - Garage Camere con acqua corrente  
 (091) - 2.10.72 Frs. 5,00

**HOTEL BRÜNIG**  
 ristorante  
 Municipio Lugano - Telef. 2.18.30  
 ideale per la migliore Clientela Internazionale  
 all'Italiana. Pranzo a prezzo fisso L. 100  
 Proprietario E. Zuleger

**L. LUIGI DELLAVIA & C.**  
**BILANCIERI A FRIZIONE**  
 in acciaio fuso  
**MACCHINE**  
**STENSILI** d'ogni genere



	A	B	C	D	E	F	G	H	I	L	M	N	O	P	Q
Basel S. B. B. .... d. ....	641	801	811	843	857	928	953	1200	1343	1509	1537	1538	1729	2205	...
Luzern ..... d. ....	602	708	811	843	857	928	1110	1325	1509	1537	1537	1716	1907	2340	...
Arth-Goldau ..... d. ....	640	741	811	843	857	928	1120	1338	1519	1545	1553	1743	1936	2303	...
Kiel ..... d. ....	...	...	...	...	...	...	...	1750	...	...	...	...	2112	...	...
Hamburg-Altona ..... d. ....	...	...	...	...	...	...	...	2000	...	...	...	...	2312	...	...
Hannover ..... d. ....	...	...	...	...	...	...	...	2324	...	...	...	...	249	...	...
Stuttgart ..... d. ....	...	...	...	...	...	...	...	830	...	...	...	...	1309	1842	...
Singen ..... d. ....	...	...	...	624	...	...	...	1147	1112	...	1337	...	1648	2155	...
Schaffhausen ..... d. ....	...	...	...	704	...	655	...	1220	1224	...	1416	...	1738	2234	...
Zürich H. B. .... d. ....	...	540	...	757	...	758	...	1307	1351	...	1520	...	1825	2328	...
Arth-Goldau ..... d. ....	...	646	...	826	...	939	...	1321	1408	...	1537	...	1830	2352	...
München ..... d. ....	...	741	...	920	...	1028	...	1411	1537	...	1624	...	1930	043	...
Lindau ..... d. ....	...	...	...	...	...	...	...	...	...	...	724	...	...	1716	...
Bregenz ..... d. ....	...	...	...	...	...	...	...	...	...	...	1133	...	...	2040	...
St. Margrethen ..... d. ....	...	...	...	...	...	...	...	...	...	...	1217	...	...	2100	...
St. Gallen ..... d. ....	...	519	...	638	...	808	...	...	...	...	1228	...	...	2111	...
Zürich H.B. .... d. ....	...	642	...	801	...	916	...	...	...	...	1240	...	...	2121	...
Arth-Goldau ..... d. ....	...	605	654	826	...	939	...	...	...	...	1254	...	...	2135	...
da Erstfeld	645	741	...	920	...	1028	...	...	...	...	1328	...	...	2201	...
St. Gallen ..... d. ....	...	519	...	638	...	808	...	...	...	...	1402	...	1644	2233	...
Zürich H.B. .... d. ....	...	642	...	801	...	916	...	...	...	...	1520	...	1804	2344	...
Arth-Goldau ..... d. ....	...	605	654	826	...	939	...	...	...	...	1537	...	1830	2352	...
Arth-Goldau ..... d. ....	...	645	741	920	...	1028	...	...	...	...	1624	...	1735	1930	043
Arth-Goldau ..... d. ....	647	746	924	934	1033	1333	1409	1418	1648	1629	1747	1948	037	100	...
Bellinzona ..... d. ....	436	846	1004	1037	1140	1152	1249	1348	1630	1847	2013	2207	254	318	...
Lugano ..... d. ....	637	849	1007	1040	1144	1156	1253	1351	1636	1851	2017	2211	304	326	...
Chiasso ..... d. ....	623	921	1038	1109	1212	1229	1326	1423	1723	1927	2051	2243	341	402	...
Milano Centrale ..... d. ....	800	1004	1123	1201	1328	1328	1410	1505	1830	1930	2020	2145	2330	610	510
Milano Centrale ..... d. ....	858	1050	1237	1246	1430	1430	1503	1550	1915	2020	2105	2305	020	600	600
Milano Centrale ..... d. ....	900	1150	1325	1325	1625	1625	1625	1625	1940	2350	2350	2350	045	620	620
Verona P. N. .... d. ....	1118	1413	1553	1553	1848	1848	1848	1848	2156	2400	2400	2400	329	829	829
Venezia Mestre ..... d. ....	1303	1617	1742	1742	2034	2034	2034	2034	2346	2346	2346	2346	455	1022	1022
Venezia S. L. .... d. ....	1315	1630	1755	1755	2048	2048	2048	2048	2400	2400	2400	2400	508	1035	1035
Venezia Mestre ..... d. ....	1335	1740	1740	1740	2115	2115	2115	2115	2400	2400	2400	2400	511	1022	1022
Venezia Mestre ..... d. ....	1335	1740	1740	1740	2115	2115	2115	2115	2400	2400	2400	2400	511	1022	1022
Trieste C. .... d. ....	1610	1955	1955	1955	014	014	014	014	930	930	930	930	300	1400	1400
Milano Centrale ..... d. ....	1045	1215	1400	1400	1705	1705	1705	1705	2145	2145	2145	2145	240	705	705
Novara ..... d. ....	1301	1450	1450	1450	1751	1751	1751	1751	2231	2231	2231	2231	356	755	755
Torino P.N. .... d. ....	1240	1455	1645	1645	1940	1940	1940	1940	015	015	015	015	740	943	943
Milano Centrale ..... d. ....	945	1310	1440	1440	1440	1440	1440	1440	2130	2130	2130	2130	040	815	835
Bologna C. .... d. ....	1235	1523	1732	1732	1732	1732	1732	1732	2040	2040	2040	2040	345	1120	1120
Rimini ..... d. ....	1315	1550	1747	1747	1747	1747	1747	1747	2055	2055	2055	2055	410	1025	1132
Ancona ..... d. ....	1528	1715	1925	1925	1925	1925	1925	1925	2250	2250	143	143	555	1316	1316
Pescara C. .... d. ....	1739	1842	2055	2055	2255	2255	040	040	307	307	307	307	745	1300	1504
Foggia ..... d. ....	2213	005	005	005	005	005	750	750	507	507	507	507	1116	1515	1818
Bari C. .... d. ....	343	343	343	343	343	343	944	944	944	944	944	944	1528	1815	2218
Brindisi ..... d. ....	605	605	605	605	605	605	1203	1203	1203	1203	1203	1203	1745	2007	038
Milano Centrale ..... d. ....	836	836	836	836	836	836	1402	1402	1402	1402	1402	1402	2028	2028	2208
Genova P. P. .... d. ....	910	1235	1350	1350	1528	1528	1820	1820	1940	1940	2145	2145	050	645	645
San Remo ..... d. ....	1134	1450	1610	1610	1750	1750	2025	2025	2205	2205	010	010	400	910	910
Ventimiglia ..... d. ....	1200	1512	1620	1620	1815	1815	2205	2205	127	127	127	127	455	930	930
Milano Centrale ..... d. ....	1508	1757	2106	2106	2151	2151	2151	2151	138	652	652	652	652	748	1256
Genova P. P. .... d. ....	1535	1920	2140	2140	2220	2220	2220	2220	205	730	730	730	730	808	1323
Milano Centrale ..... d. ....	910	1235	1350	1350	1528	1528	1820	1820	1940	1940	2145	2145	050	645	645
Genova P. P. .... d. ....	1134	1450	1610	1610	1750	1750	2025	2025	2205	2205	010	010	400	910	910
Pisa C. .... d. ....	1150	1545	2220	2220	2220	2220	2220	2220	2220	2220	030	030	6610	950	937
Pisa C. .... d. ....	1455	1854	152	152	152	152	152	152	152	152	348	348	856	1316	1209
Pisa C. .... d. ....	1522	1910	210	210	210	210	210	210	210	210	440	440	930	1343	1223
Firenze S. M. N. .... d. ....	1655	2024	338	338	338	338	338	338	338	338	648	648	1055	1503	1340
Firenze S. M. N. .... d. ....	1502	1904	202	202	202	202	202	202	202	202	400	400	904	1326	1220
Livorno C. .... d. ....	1524	1926	224	224	224	224	224	224	224	224	422	422	926	1348	1241
Roma Termini ..... d. ....	1910	2335	700	700	700	700	700	700	700	700	845	845	1315	1803	1610
Milano Centrale ..... d. ....	945	1310	1310	1310	1440	1440	1610	1610	2050	2050	2050	2235	055	715	815
Bologna Centrale ..... d. ....	1235	1523	1523	1523	1732	1732	1832	1832	2345	2345	2345	124	141	405	1013
Firenze S. M. N. .... d. ....	1255	1528	1528	1528	1750	1750	1845	1845	001	001	001	134	151	420	1020
Roma Termini ..... d. ....	1420	1642	1642	1642	1905	1905	2003	2003	132	132	132	301	314	648	1123
Roma Termini ..... d. ....	1840	2020	2020	2020	2305	2305	2345	2345	650	650	650	740	755	1020	1465
Roma Termini ..... d. ....	1925	2045	2045	2045	020	020	020	020	700	730	730	825	825	1205	1630
Napoli Centrale ..... d. ....	2220	2345	2345	2345	310	310	310	310	925	1035	1035	1102	1102	1450	1913
Reggio Calabria C. .... d. ....	808	955	955	955	1233	1233	1233	1233	1855	1855	1855	1855	2358	2358	408
Messina Marittima ..... d. ....	835	1020	1020	1020	1305	1305	1305	1305	1925	1925	1925	1925	025	440	530
Catania C. .... d. ....	1139	1425	1425	1425	1610	1610	1610	1610	2138	2138	2138	2138	400	808	808
Siracusa Marittima ..... d. ....	1415	1737	1737	1737	1855	1855	1855	1855	2330	2330	2330	2330	735	1030	1030
Palermo C. .... d. ....	1455	1920	1920	1920	1920	1920	1920	1920	025						



	A	B	C	D	E	F	G	H	I	L	M	N	O
Brindisi	21 26	6 25			9 14	9 14	9 14	15 12	15 12			20 05	21 26
Bari Centrale	23 43	8 10			12 30	12 30	17 22	17 22				22 37	23 43
Foggia	2 25	9 50			16 37	16 37	19 18	19 18				1 25	2 25
Roma Termini	10 05	14 40			22 55	22 55	23 55	23 55				7 40	10 05
Palermo Centrale	16 10	17 45	17 45	22 05	22 05	5 50	5 50	5 50				12 00	14 00
Siracusa Marittima	16 40	16 40	16 40			6 35	6 35	6 35				13 35	15 15
Catania Centrale	19 06	19 06	19 06			8 28	8 28	8 28				15 03	17 50
Messina Marittima	22 20	22 20	22 20	6 00	6 00	10 10	10 10	10 10		14 10		18 05	20 00
Reggio Calabria C.	22 50	22 50	22 50	6 20	6 20	11 12	11 12	11 12		14 20		18 30	20 30
Napoli Centrale	8 38	11 00	11 00	14 05	17 00	17 00	18 57	20 00	21 27	21 27		3 55	6 12
Roma Termini	11 35	13 30	13 30	16 30	20 10	20 10	21 45	21 45	23 55	23 55		6 50	8 05
Roma Termini	11 45	13 45	15 00	17 20	20 40	20 40	23 10	23 10	23 30	3 30		7 50	10 20
Firenze S. M. N.	16 04	17 28	19 14	20 49	0 46	0 46	3 30	3 46	3 30	6 55	5 55	10 40	8 40
Bologna Centrale	17 30	18 40	20 38	21 55	2 10	2 10	4 55	4 55	7 20	7 20		11 57	9 58
Milano Centrale	17 45	18 45	20 58	22 00	2 35	2 35	5 05	5 05	7 48	7 48		12 07	10 25
Roma Termini	20 45	21 00	23 45	24 00	6 40	6 40	8 05	8 20	10 55	10 55		14 35	13 45
Livorno	10 15	12 35	17 00	17 00	22 10	22 10	0 70	0 70	2 20	2 20		6 50	6 50
Pisa	13 58	16 40	20 44	20 44	1 54	1 54	4 22	4 22	6 50	6 50		7 13	7 13
Firenze S. M. N.	14 20	17 00	21 06	21 06	2 16	2 16	4 44	4 44	7 20	7 20		8 30	8 30
Pisa	12 40	15 10	19 40	19 40	0 30	0 30	3 25	3 25	5 12	5 12		11 15	11 15
Genova P. P.	14 14	16 50	21 00	21 00	2 08	2 08	4 47	4 47	7 04	7 04		11 40	11 40
Milano Centrale	14 32	17 12	21 16	21 16	2 22	2 22	4 54	4 54	7 20	7 20		11 15	11 15
Genova P. P.	17 25	20 39	24 00	24 00	5 30	5 30	8 30	8 30	11 15	11 15		14 40	14 40
Milano Centrale	18 20	21 00	25 25	25 25	8 30	8 30	11 15	11 15	14 05	14 05		17 00	17 00
Ventimiglia	13 47	16 55	20 00	20 00	0 40	0 40	3 30	3 30	6 00	6 00		9 02	9 02
San Remo	14 11	17 17	20 21	20 21	1 04	1 04	3 50	3 50	6 20	6 20		9 12	9 12
Genova P. P.	17 20	20 20	23 15	23 15	4 48	4 48	7 40	7 40	10 15	10 15		13 24	13 24
Milano Centrale	18 20	21 00	24 00	24 00	8 50	8 50	11 15	11 15	14 05	14 05		17 00	17 00
Brindisi	6 25	8 20	11 38	11 38	17 32	17 32						20 05	20 05
Bari Centrale	8 10	9 46	12 32	12 32	15 12	15 12						22 22	22 22
Foggia	9 46	10 27	14 36	14 36	20 07	20 07						2 20	2 20
Pescara Centrale	12 32	14 12	19 17	19 17	0 15	0 15						6 25	6 25
Ancona	14 46	17 10	22 52	22 52	3 03	3 03						9 02	9 02
Rimini	16 02	18 38	24 00	24 00	4 24	4 24						10 46	10 46
Bologna Centrale	17 25	20 20	25 25	25 25	6 02	6 02						12 35	12 35
Milano Centrale	17 45	20 30	25 30	25 30	9 07	9 07						15 55	15 55
Torino P. N.	18 20	21 00	25 25	25 25	7 00	7 00						16 45	16 45
Novara	20 02	22 59	26 52	26 52	8 50	8 50						18 15	18 15
Milano Centrale	20 55	23 55	28 50	28 50	9 50	9 50						19 50	19 50
Trieste C.	14 00	15 55	20 30	20 30								20 05	20 05
Venezia Mestre	16 32	18 47	23 40	23 40								21 19	21 19
Venezia S. L.	16 45	19 00	24 00	24 00								21 32	21 32
Venezia Mestre	17 05	19 20	24 20	24 20								21 50	21 50
Verona P. N.	19 07	21 25	25 45	25 45								22 30	22 30
Milano Centrale	21 32	23 58	28 15	28 15								23 40	23 40
Milano Centrale	23 02	0 37	7 15	7 15	9 50	9 50						11 19	11 19
Chiasso	23 54	1 53	8 06	8 06	10 30	10 30						12 32	12 32
Lugano	0 24	2 18	8 32	8 32	11 05	11 05						14 12	14 12
Bellinzona	0 51	2 42	8 59	8 59	11 29	11 29						15 07	15 07
Arth-Goldau	1 24	3 13	9 32	9 32	12 02	12 02						16 20	16 20
Arth-Goldau	1 37	3 17	9 37	9 37	12 07	12 07						16 25	16 25
Arth-Goldau	3 51	5 23	12 06	12 06	14 19	14 19						18 51	18 51
Arth-Goldau	4 15	5 35	12 24	12 24								19 18	19 18
Zürich H. B.	5 37	6 32	13 12	13 12								20 20	20 20
St. Gallen		6 52	13 43	13 43								21 08	21 08
St. Margrethen		8 16	15 04	15 04								22 39	22 39
Bregenz		8 48	15 37	15 37								23 23	23 23
Lindau		9 03	16 06	16 06								23 33	23 33
München H. B.		9 17	16 20	16 20								23 49	23 49
Arth-Goldau		9 27	16 33	16 33								23 57	23 57
Arth-Goldau		9 37	16 43	16 43								24 09	24 09
Zürich H. B.		10 03	17 19	17 19								24 11	24 11
Schaffhausen		13 25	21 42	21 42								24 52	24 52
Singen		5 35	9 07	9 07	12 24	12 24						21 08	21 08
Stuttgart		6 32	9 53	9 53	13 12	13 12						21 30	21 30
Hannover		7 06	10 28	10 28	14 17	14 17						22 27	22 27
Hannover		7 47	11 14	11 14	15 01	15 01						22 59	22 59
Hannover		8 25	12 35	12 35	15 42	15 42						23 23	23 23
Hannover		8 59	12 54	12 54	16 22	16 22						23 57	23 57
Kiel		9 11	12 54	12 54	17 02	17 02						24 31	24 31
Arth-Goldau	3 56	5 49	9 04	9 04	12 14	12 14						21 21	21 21
Luzern	4 24	6 25	9 30	9 30	12 43	12 43						21 58	21 58
Luzern	4 35	6 30	9 41	9 41	12 54	12 54						22 08	22 08

	A	B	C	D	E	F
Genova-Amsterdam	20 15	8 48				
Genova-Amsterdam	21 15					
Genova-Amsterdam	9 15					
Roma-Nyborg	10 30	6 00	10 35			
Köbenhavn	21 16	7 28	12 26			
Genova-Nyborg	22 35	8 47	13 45			
Genova-Nyborg	23 59	9 03	14 05			
Genova-Nyborg	0 34	10 41	15 32			
Genova-Nyborg	2 35	12 39	17 16			
Genova-Zürich	3 31	12 58	18 15			
Venezia-Zürich	6 49	15 34	21 07			
Milano-Basel	8 02	15 56	22 38			
Milano-Basel	23 20	6 30	11 31			
Roma-Zürich	23 35		10 00			
Milano-Zürich-München	0 24		11 35			
Milano-Zürich-München	1 00		12 20			
Milano-Frankfurt	4 30		15 50			
Milano-Hamburg-Altona	6 30		17 25			
Milano-Hamburg-Altona	7 10		18 58			
Milano-Basel	7 25		19 15			
Venezia-Zürich	9 41		21 29			
Genova-Zürich	9 52		22 08			
Genova-Zürich	10 12		22 28			
Genova-Zürich	10 31		23 14			
Genova-Zürich	11 32		0 17			
Genova-Basel	6 38					
Roma-Bruxelles-Oostende	7 03					
Roma-Bruxelles-Oostende	10 22					
Roma-Bruxelles-Oostende	11 26					
Milano-Zürich	12 01		0 33			
Milano-Zürich	22 08		10 15			
Milano-Basel	23 50		7 15	12 00		
Roma-Amsterdam	1 28		8 32	13 20		
Roma-Stockholm	2 20		8 52	13 40		
Köbenhavn	3 30		9 54	14 40		
Milano-Basel						
Genova-Zürich						
Genova-Zürich						
Ancona-Milano-Zürich						
Ancona-Milano-Zürich						
Milano-Basel						
Milano-Basel						
Genova-Hamburg-Altona						
Venezia-Oostende						
Milano-Oostende	3 45	6 45	10			







(18 maggio 1952)

Table with columns A, B, C and rows for various cities including Warszawa Glówna, Wien Ostbf, Praha Wilsonovo nadr, Ceskè Velenice, Wien Ostbf, Wien Südbf, Semmering, Bruck a. d. Mur, Leoben, Klagenfurt, Villach Hbf, Villach Hbf, Lienz, Sillian, San Candido, Fortezza, Bolzano, Bolzano Merano, Bolzano, Trento, Verona P. N., Verona P. N., Milano C., Torino P. N., Genova P. P., San Remo, Ventimiglia, Verona P. N., Venezia S. Lucia, Trieste Centrale, Verona P. N., Bologna Centrale, Bologna Centrale, Rimini, Ancona, Foggia, Brindisi, Bologna Centrale, Firenze S. M. N., Roma Termini, Roma Termini, Napoli Centrale, Napoli Centrale, Messina Marittima, Catania Centrale, Siracusa Marittima, Palermo Centrale, Roma Termini, Foggia, Brindisi.

A Wien-Merano dal 27-VI al 13-IX.
B Merano-Wien dal 28-VI al 14-IX.
Via Brno-Breclav.
Via Breclav-Brno.

Per la tabella di comparazione delle ore per i Paesi Europei vedasi a pag. I (carta rosa)

(18 maggio 1952)

Table with columns A, B, C, D, E, F and rows for various cities including Bucaresti Nord, Curlici, Lökösháza, Budapest Keleti p.u., Budapest Keleti p.u., Hegyeshalom, Wien Westbf, Warszawa Glówna, Kalovica, Petrovice, Breclav, Wien Ostbf, Praha Wilsonovo nadr, Ceskè Velenice, Wien Ostbf, Wien Südbf, Semmering, Bruck a. d. Mur, Leoben, Klagenfurt, Villach Hbf, München Hbf, Salzburg, Villach Hbf, Villach Hbf, Arnoldstein, Tarvisio Centrale, Udine, Trieste Centrale, Udine, Venezia Mestre, Venezia Mestre, Milano Centrale, Torino P. N., Genova P. P., San Remo, Ventimiglia, Venezia Mestre, Venezia S. Lucia, Padova, Bologna Centrale, Bologna Centrale, Rimini, Ancona, Brindisi, Bologna Centrale, Firenze S. M. N., Roma Termini, Roma Termini, Napoli Centrale, Napoli Centrale, Messina Marittima, Catania Centrale, Siracusa Marittima, Palermo Centrale, Roma Termini, Foggia, Bari Centrale, Brindisi.

A München-Trieste - München-Venezia - Wien-Nice - Wien-Roma - Wien-Roma - Wien-Venezia dal 27-VI al 13-IX.
B Wien-Venezia dal 27-VI al 13-IX - Wien-Roma dal 27-VI al 13-IX - Wien-Roma dal 27-VI al 13-IX.
C Genova-Trieste il martedì, giovedì, sabato e domenica - Praha-Trieste il martedì, giovedì e sabato - Wien-Genova - 1° e 2° cl. Warszawa-Roma il lunedì, mercoledì e venerdì - 1° e 2° cl. Wien-Roma il lunedì, mercoledì, venerdì e domenica - Wien-Roma - Wien-Roma.
D Trieste-München - Venezia-München - Nice-Wien - Roma-Wien - Roma-Wien - Venezia-Wien - Trieste-Wien - 1° e 2° cl. Roma-Salzburg dal 28-VI al 11-IX.
E Trieste-Vienna il lunedì, mercoledì, venerdì e sabato - Trieste-Fraha il martedì, giovedì e domenica - Genova-Vienna - Roma-Wien - 1° e 2° cl. Roma-Wien - 1° e 2° cl. Roma-Warszawa il lunedì, mercoledì e domenica.
F Venezia-Wien dal 23-VI al 14-IX - Roma-Wien dal 27-VI al 13-IX - Roma-Wien dal 27-VI al 13-IX.

Table with columns A, B, C, D and rows for various cities including Istanbul, Svilengrad, Sofia, Dimitrovgrad, Nis, Athenai, Thessalon, Gevgeli, Nis, Beograd, Vinkovci, Zagreb, Ljubljana, Praga, Wlaskawitz, Summerrath, Graz, Wien Südbf, Graz, Graz, Spielfeld, Pragersk, Zidani Most, Ljubljana, Ljubljana, Poggiore, Trieste, Monfalcone, Venezia, Venezia, Venezia, Venezia, Milano, Milano, Torino, Modana, Lyon, Bordeaux, Milano, Genova, San F. Ventimiglia, Milano, Domodossola, Lausanne, Genève, Paris, Calais, Folkestone, London, Venezia, Bologna, Brindisi, Milano, Firenze, Roma, Napoli, Messina, Catania, Siracusa, Palermo, Roma, Foggia, Bari, Brindisi.







**TRENI MERCI SUSSIDIARI ACCELERATI E DIRETTI, EQUIPARATI AI TRENI VIAGGIATORI,  
PER L'INOLTRO DEI TRASPORTI CON RESA ACCELERATA (Art. 3 §2b, 43 §4, e 75 delle Tariffe)**

**OLTRO CON I TRENI MERCI  
EDIZIONI CON RESA ACCE-  
P LI STAZIONI DELLA RETE  
ORMALI**

direzioni di:	Per l'inoltro col treno	Ultima ora utile di accettazione
Venezia	1986 M	1900
	1979 M	2100
	1986 M	2100
	1982 M	1030
Monza	1986 M	2100
Padova	1979 M	1900
Bologna	1981 M	1700
Verona	1982 M	1330
Brescia	1965 M	1730
Firenze-Bari	139 M	1200
Milano-Roma	1969 M	1310
	1991 M	600
	1992 M	1700

**Milano C.-Venezia S. L.**

1991 M accel.		1992 M accel.
230	a. Milano C. ....	2235
238	a. Milano Lambr. ....	—
258	a. Melzo ....	2210
316	a. Treviglio ....	2140
324	a. Romano ....	2125
339	a. Romano ....	2110
400	a. Romano ....	2105
415	a. Chiari ....	—
421	a. Chiari ....	—
437	a. Rovato ....	2042
443	a. Rovato ....	2021
451	a. Brescia ....	2000
501	a. Brescia ....	1945
520	a. Desenzano del Garda ....	1908
620	a. Desenzano del Garda ....	1903
635	a. Desenzano del Garda ....	1844
—	a. Feschiera ....	1841
—	a. Verona P. N. ....	1810
645	a. Verona P. N. ....	1740
712	a. S. Bonifacio ....	1709
—	a. S. Bonifacio ....	1708
804	a. Vicenza ....	1640
820	a. Vicenza ....	1630
—	a. Grignano di Zocco ....	1614
—	a. Grignano di Zocco ....	1610
855	a. Padova ....	1610
915	a. Padova ....	1552
945	a. Padova ....	1540
1014	a. Venezia Mestre ....	1510
1026	a. Venezia Mestre ....	1449
	a. Venezia S. L. ....	1437

**Milano C.-Genova Br.**

177 M diret.	
110	a. Milano C. ....
116	a. Milano Lambrate ....
135	a. Locate Tr. ....
148	a. Locate Tr. ....
149	a. Certosa di Pavia ....
202	a. Certosa di Pavia ....
208	a. Pavia ....
215	a. Pavia ....
227	a. Voghera ....
249	a. Voghera ....
319	a. Tortona ....
335	a. Tortona ....
340	a. Arquata Scrivia ....
404	a. Arquata Scrivia ....
414	a. Ronco ....
426	a. Ronco ....
428	a. Busalla ....
435	a. Busalla ....
440	a. Pontedecimo ....
454	a. Pontedecimo ....
457	a. Bozaneto ....
502	a. Bozaneto ....
505	a. Rivarolo ....
510	a. Rivarolo ....
513	a. Genova Sampierdarena ....
518	a. Genova Sampierdarena ....
528	a. Genova P. P. ....
534	a. Genova P. P. ....
554	a. Genova Brignole ....
559	a. Genova Brignole ....

**Milano C.-Firenze S.M.N.**

1965 M accel.	
1412	a. Milano C. ....
1429	a. Milano P. V. ....
1502	a. Melegnano ....
1530	a. Melegnano ....
1534	a. Lodi ....
1550	a. Lodi ....
1615	a. Casalpusterleno ....
1634	a. Casalpusterleno ....
1645	a. Codogno ....
1653	a. Codogno ....
1702	a. Piacenza ....
1716	a. Piacenza ....
1738	a. Piacenza ....
1756	a. Fiorenzuola ....
1758	a. Fiorenzuola ....
1810	a. Fidenza ....
1914	a. Fidenza ....
1932	a. Parma ....
2009	a. Parma ....
2019	a. S. Ilario E. ....
2023	a. S. Ilario E. ....
2029	a. Villa Cadà ....
2033	a. Villa Cadà ....
2043	a. Reggio Em. ....
2120	a. Reggio Em. ....
2131	a. Rubiera ....
2133	a. Rubiera ....
2145	a. Modena ....
2210	a. Modena ....
2221	a. Castelfranco ....
2224	a. Castelfranco ....
2253	a. Bologna C. ....
—	a. Bologna C. ....
012	a. Prato ....
147	a. Prato ....
205	a. Prato ....
221	a. Firenze S.M.N. ....

**Genova-La Spezia-  
Roma Tuscolana**

1983 M accel.		1982 M accel.
2245	a. Genova P. P. ....	602
2250	a. Genova Brign. ....	657
135	a. Genova Brign. ....	342
144	a. Genova Nervi ....	332
150	a. Genova Nervi ....	327
207	a. S. Margherita ....	311
212	a. S. Margherita ....	307
215	a. Rapallo ....	303
220	a. Rapallo ....	257
230	a. Chiavari ....	248
237	a. Chiavari ....	238
245	a. Sestri Levante ....	230
255	a. Sestri Levante ....	220
323	a. Levante ....	200
404	a. Levante ....	156
430	a. La Spezia ....	125
446	a. La Spezia ....	050
449	a. Sarzana ....	033
459	a. Sarzana ....	030
502	a. Carrara Avenza ....	020
509	a. Carrara Avenza ....	016
511	a. Massa C. ....	006
519	a. Massa C. ....	003
520	a. Forte dei M. ....	2354
525	a. Forte dei M. ....	2353
527	a. Pietrasanta ....	2347
536	a. Pietrasanta ....	2346
549	a. Viareggio ....	2336
—	a. Viareggio ....	2311
611	a. Migliarino ....	2257
619	a. Migliarino ....	2254
704	a. Pisa Centrale ....	2245
729	a. Pisa Centrale ....	2059
743	a. Livorno Centr. ....	2034
804	a. Livorno Centr. ....	1955
805	a. Rosignano ....	1934
814	a. Rosignano ....	1932
818	a. Cecina ....	1922
—	a. Cecina ....	1909
—	a. S. Vincenzo ....	1848
846	a. S. Vincenzo ....	1845
856	a. Campiglia M. ....	1835
910	a. Campiglia M. ....	1817
912	a. Follonica ....	1803
948	a. Follonica ....	1758
1020	a. Grosseto ....	1722
1051	a. Grosseto ....	1647
1101	a. Orbetello ....	1616
1155	a. Orbetello ....	1606
1247	a. Civitavecchia ....	1512
1346	a. Civitavecchia ....	1450
1404	a. Roma Trastev. ....	1353
1408	a. Roma Trastev. ....	1337
1428	a. Roma Ostien. ....	1321
1434	a. Roma Ostien. ....	1321
	a. Roma Tuscol. ....	1315

**MERCI**

... possono servirsi del mezzo di trasporto pubblico potrà rivolgersi per tutti i

- Piazza Municipio, 72 - Telefono 20.250
- Piazza Cavour, 11 - Telefono 25.349
- Via Roma, 320 - Telefono 10.119
- Via Cavour, 20 - Telefono 61.520
- Via Bruno Buozzi - Telefono 553.427



Ventimiglia-Genova Br.

1969 M diret.	1969 M accel.		1970 M accel.
12 50	14 12	d. Vantimiglia .....	6 45
12 53	14 15	a. Vallecrosia .....	—
13 01	14 20	d. Bordighera .....	6 35
13 05	14 24	a. Ospedaletti .....	6 25
13 18	14 29	d. San Remo .....	6 16
13 25	14 37	a. Taggia .....	6 11
13 32	14 41	d. Riva S. Stefano .....	6 05
13 39	14 48	a. S. Lorenzo .....	5 45
16 00	15 20	d. Imperia Porto Maurizio .....	5 34
16 09	15 31	a. Imperia Oneglia .....	5 24
16 18	15 34	d. Dianò Marina .....	5 19
16 23	15 39	a. Cervo S. B. .....	5 18
16 26	15 41	d. Andora .....	5 09
—	—	a. Laigueglia .....	5 08
—	15 58	d. Alassio .....	5 00
—	16 02	a. Albenga .....	4 55
—	16 07	d. Ceriale .....	4 49
—	16 22	a. Loano .....	4 38
—	16 29	d. Pietra Ligure .....	4 30
—	17 16	a. Borgo Veruzzi .....	4 28
17 07	17 20	d. Finale L. Marina .....	4 24
17 14	17 24	a. Finale L. Varigotti .....	4 22
—	17 30	d. Noli .....	4 16
—	17 38	a. Spotorno .....	4 14
—	—	d. Vado Ligure .....	4 08
—	17 55	a. Savona L. .....	4 06
—	17 58	d. Albissola .....	4 01
17 31	18 06	a. Celle .....	3 56
17 52	18 32	d. Verazze .....	3 48
—	18 40	a. Cogoleto .....	3 32
—	18 48	d. Arenzano .....	3 24
—	18 53	a. Genova Voltri .....	3 22
—	19 06	d. Genova Prà .....	3 17
—	19 11	a. Genova Pegli .....	3 12
—	19 19	d. Genova Sestri P. .....	3 07
—	19 23	a. Genova Sampierdarena .....	3 04
—	19 28	d. Genova P. P. .....	3 00
18 17	19 33	a. Genova Brignole .....	2 58
18 26	19 38	d. —	2 54
—	—	a. —	2 41
—	19 50	d. —	2 35
—	20 09	a. —	2 33
—	20 14	d. —	2 28
—	20 19	a. —	2 26
—	20 29	d. —	2 21
—	20 38	a. —	2 19
19 20	20 46	d. —	2 09
19 34	21 20	a. —	2 05
—	21 27	d. —	1 56
—	21 39	a. —	1 22
—	21 44	d. —	1 14
—	21 46	a. —	1 11
—	21 56	d. —	1 06
—	22 00	a. —	1 04
—	22 09	d. —	0 54
—	22 10	a. —	0 50
—	22 16	d. —	0 41
—	22 17	a. —	0 39
—	22 27	d. —	0 33
—	22 32	a. —	0 31
—	—	d. —	0 20
—	22 40	a. —	0 16
—	22 42	d. —	0 13
—	22 46	a. —	0 11
—	22 48	d. —	0 07
20 32	22 53	a. —	0 05
20 56	23 32	d. —	0 01
21 02	23 38	a. —	23 57
21 15	23 57	d. —	23 52
21 20	0 02	a. —	23 42
		d. —	23 37
		a. —	23 13
		d. —	23 08
		a. —	23 07
		d. —	23 06
		a. —	23 05
		d. —	23 04
		a. —	23 03
		d. —	23 02
		a. —	23 01
		d. —	23 00

Firenze S.M.N.-  
Roma Ostiense

1975 M accel.		1975 M accel.
19 42	d. Firenze S.M.N.	19 42
19 48	a. Firenze C.M.	19 48
20 46	d. Pontassieve	20 46
21 00	a. Figline	21 00
21 05	d. S. Giovanni V.	21 05
21 24	a. S. Giovanni V.	21 24
21 25	d. S. Giovanni V.	21 25
21 33	a. S. Giovanni V.	21 33
21 35	d. S. Giovanni V.	21 35
21 41	a. S. Giovanni V.	21 41
21 44	d. S. Giovanni V.	21 44
22 13	a. S. Giovanni V.	22 13
22 23	d. S. Giovanni V.	22 23
22 37	a. S. Giovanni V.	22 37
22 38	d. S. Giovanni V.	22 38
22 48	a. S. Giovanni V.	22 48
22 49	d. S. Giovanni V.	22 49
22 55	a. S. Giovanni V.	22 55
22 56	d. S. Giovanni V.	22 56
23 06	a. S. Giovanni V.	23 06
23 07	d. S. Giovanni V.	23 07
23 14	a. S. Giovanni V.	23 14
23 15	d. S. Giovanni V.	23 15
23 25	a. S. Giovanni V.	23 25
23 50	d. S. Giovanni V.	23 50
0 23	a. S. Giovanni V.	0 23
0 33	d. S. Giovanni V.	0 33
1 07	a. S. Giovanni V.	1 07
1 57	d. S. Giovanni V.	1 57
2 58	a. S. Giovanni V.	2 58
3 08	d. S. Giovanni V.	3 08
3 16	a. S. Giovanni V.	3 16
3 36	d. S. Giovanni V.	3 36
3 42	a. S. Giovanni V.	3 42

Ancona C.-Orte

1985 M accel.		1985 M accel.
17 32	d. Ancona C.	17 32
17 41	a. Falconara	17 41
18 04	d. Chiaravalle	18 04
18 12	a. Jesi	18 12
18 15	d. Jesi	18 15
18 27	a. Montecarotto	18 27
18 41	d. Montecarotto	18 41
18 51	a. Montecarotto	18 51
19 17	d. Montecarotto	19 17
19 25	a. Montecarotto	19 25
19 29	d. Montecarotto	19 29
20 00	a. Montecarotto	20 00
20 34	d. Montecarotto	20 34
20 53	a. Montecarotto	20 53
21 03	d. Montecarotto	21 03
21 11	a. Montecarotto	21 11
21 20	d. Montecarotto	21 20
21 41	a. Montecarotto	21 41
21 50	d. Montecarotto	21 50
22 13	a. Montecarotto	22 13
22 40	d. Montecarotto	22 40
23 07	a. Montecarotto	23 07
23 10	d. Montecarotto	23 10
23 18	a. Montecarotto	23 18
23 24	d. Montecarotto	23 24
23 54	a. Montecarotto	23 54
0 20	d. Montecarotto	0 20
0 52	a. Montecarotto	0 52

Prosegue per Roma come 1975M  
© Sospeso alla domenica.

Varese-Milano C.

1981 M accel.		1980 M accel.
17 52	d. Varese .....	6 45
17 58	a. Varese .....	6 39
18 01	d. Varese .....	6 36
18 09	a. Varese .....	6 28
18 14	d. Varese .....	6 25
18 18	a. Varese .....	6 21
18 20	d. Varese .....	6 18
18 26	a. Varese .....	6 12
19 03	d. Varese .....	6 35
19 11	a. Varese .....	5 26
19 43	d. Varese .....	5 09
19 49	a. Varese .....	5 02
20 05	d. Varese .....	4 50
20 11	a. Varese .....	4 43
20 25	d. Varese .....	4 40
20 30	a. Varese .....	4 34
20 40	d. Varese .....	4 31
20 45	a. Varese .....	4 26
21 13	d. Varese .....	4 23
21 22	a. Varese .....	4 15
21 29	d. Varese .....	4 09
21 38	a. Varese .....	4 00

© Tr. 1981M sospeso nei giorni festivi.  
© Tr. 1980M sospeso nei giorni seguenti i festivi.

Chiasso-Milano

1957 M accel.		1957 M accel.
21 00	d. Chiasso .....	21 00
21 11	a. Chiasso .....	21 11
22 02	d. Chiasso .....	22 02
22 10	a. Chiasso .....	22 10
22 15	d. Chiasso .....	22 15
22 31	a. Chiasso .....	22 31
22 35	d. Chiasso .....	22 35
22 43	a. Chiasso .....	22 43
22 53	d. Chiasso .....	22 53
23 01	a. Chiasso .....	23 01
23 05	d. Chiasso .....	23 05
23 10	a. Chiasso .....	23 10
23 17	d. Chiasso .....	23 17
23 35	a. Chiasso .....	23 35
23 43	d. Chiasso .....	23 43
23 58	a. Chiasso .....	23 58
0 03	d. Chiasso .....	0 03
0 12	a. Chiasso .....	0 12
0 17	d. Chiasso .....	0 17
0 26	a. Chiasso .....	0 26

Stradaordinario  
Lambate-Milano































Alt. s.m.	Dist. Km.	Linea	AT 581 diret autom 2e3	AT 293 diret autom 2e3	1261 accel 2e3	1263 accel 2e3	1393 accel 2e3	1342 accel 2e3	1965 accel legger 2e3	A 993 accel legger 2e3	AT 585 diret autom 2e3	AT 583 diret autom 2e3	1265 accel 2e3	1344 accel 2e3	323 diret 2e3	1267 accel 2e3	AT 587 diret autom 2e3	AT 553 diret autom 2e3	3243 omn 2e3	AT 589 diret autom 2e3	
		per Chiasso 60, Lecco 145, Venezia 55, Varese 144, Luino 147, Domadossola 54																			
1	130	Milano Centrale X	4 15	...	6 55	...	6 05	...	...	...	...	9 35	12 15	14 05	15 50	...	...	...	18 17	20 15	
2	126	Milano Lambrate X	4	...	6 07	...	...	...	...	...	...	...	12 23	...	15 58	...	...	...	18 25	...	
3	111	Milano P. Romana	10	...	6 04	...	...	...	...	...	...	...	12 24	...	15 59	...	...	...	18 26	...	
4	116	Milano S. Cristoforo	16	4 33	6 21	...	...	...	...	...	...	9 47	12 34	...	16 10	...	...	...	18 43	20 34	
5	113	Milano P. Genova X	16	...	6 32	...	...	...	...	...	...	9 54	12 42	...	16 21	...	...	...	18 54	...	
6	116	Milano S. Cristoforo	16	...	6 23	...	...	...	...	...	...	...	12 33	...	16 09	17 20	18 04	18 40	18 46	...	
7	116	Milano S. Cristoforo	16	...	6 28	...	...	...	...	8 03	9 32	...	12 38	...	16 14	17 25	18 08	18 44	18 51	...	
8	116	Milano S. Cristoforo	16	4 35	6 40	...	...	...	...	8 12	9 38	9 55	12 52	...	16 32	17 28	18 10	18 46	19 04	20 36	
9	116	Corsico	18	...	6 45	...	...	...	...	...	...	...	12 57	...	17 34	...	...	...	19 10	...	
10	116	Gaggiano	25	...	6 54	...	...	...	...	...	...	...	13 07	...	17 44	...	...	...	19 21	...	
11	119	Abbiategrosso	34	4 51	7 07	...	...	...	...	8 32	10 00	10 11	13 20	...	17 58	18 27	19 02	19 34	20 52	...	
12	89	Cava Ticino	40	...	7 15	...	...	...	...	...	...	...	13 28	...	18 17	18 37	19 15	19 53	21 03	...	
13	103	Vigevano X	44	5 01	7 27	...	...	...	...	8 44	10 10	10 24	13 37	...	18 28	18 37	19 15	19 55	21 03	...	
14	110	Parona Lomellina (Km. 3)	52	...	7 42	...	...	...	...	...	...	...	13 48	...	18 35	18 47	19 26	20 12	21 13	...	
15	108	Mortara per Vercelli 63, Pavla 63, Casale Monf. 127, Novara 58	57	5 11	7 49	...	...	...	...	...	...	...	13 55	...	18 35	18 47	19 26	20 12	21 13	...	
16	104	Olèvano	62	...	5 22	8 14	...	...	...	...	...	10 36	14 10	...	17 26	19 05	19 00	19 33	21 21	21 16	
17	100	Valle Lomellina (Km. 2)	69	...	5 28	8 21	...	...	...	...	...	...	14 17	...	17 33	19 12	19 00	19 33	21 28	21 16	
18	99	Sartirana	74	...	5 36	8 30	...	...	...	...	...	...	14 27	...	17 41	19 21	19 00	19 33	21 36	21 36	
19	94	Torreberetti (Km. 1) per Pavla 64	80	...	5 42	8 37	...	...	...	...	...	...	14 36	...	17 47	19 28	19 13	19 33	21 42	21 42	
20	94	Torreberetti (Km. 1) per Pavla 64	80	...	5 49	8 44	...	...	...	...	...	...	14 44	...	17 54	19 35	19 19	19 33	21 49	21 33	
21	98	Bozzole (Km. 3)-Monte (Km. 1)	83	...	5 50	8 46	...	...	...	...	...	...	14 47	...	17 55	19 37	19 20	19 33	21 51	21 34	
22	112	Valenza X (Km. 2) per Vercelli 125	86	...	5 58	8 58	...	...	...	...	...	...	14 53	...	18 03	19 41	19 25	19 33	21 59	21 40	
23	117	Valmadonna	92	...	5 59	9 00	...	...	...	...	...	...	15 01	...	18 05	19 51	19 26	19 33	22 01	21 42	
24	96	Alessandria X	100	...	6 08	9 09	...	...	...	...	...	...	15 10	...	18 05	20 00	19 26	19 33	22 10	21 42	
25	96	Alessandria X	100	...	6 18	9 19	...	...	...	...	...	...	15 20	...	18 20	20 10	19 39	19 33	22 20	21 54	
26		per Ovada 130, Piacenza 61, Moretta 118, Asti e Torino 50, Acqui e Savona, 124		4 83	...	...	...	...	...	...	...	...	16 22	...	18 20	20 10	19 39	19 33	22 20	21 54	
27	96	Alessandria X	100	...	7 05	...	...	...	...	...	...	...	16 22	...	18 20	20 10	19 39	19 33	22 20	21 54	
28	9	Genova Sampierdarena X per Ventimiglia 60	173	...	8 10	10 36	...	...	...	...	...	...	15 41	...	19 05	20 22	20 22	...	22 45	22 12	
29	16	Genova P. P. X per Roma 50	176	...	8 39	...	...	...	...	...	...	...	15 41	...	19 05	20 22	20 22	...	22 45	22 12	
30				...	8 41	...	...	...	...	...	...	...	15 41	...	19 05	20 22	20 22	...	22 45	22 12	
30				...	8 48	...	...	...	...	...	...	...	15 41	...	19 05	20 22	20 22	...	22 45	22 12	

Alt. s.m.	Dist. Km.	Linea	AT 581 diret autom 2e3	AT 293 diret autom 2e3	1261 accel 2e3	1263 accel 2e3	1393 accel 2e3	1342 accel 2e3	1965 accel legger 2e3	A 993 accel legger 2e3	AT 585 diret autom 2e3	AT 583 diret autom 2e3	1265 accel 2e3	1344 accel 2e3	323 diret 2e3	1267 accel 2e3	AT 587 diret autom 2e3	AT 553 diret autom 2e3	3243 omn 2e3	AT 589 diret autom 2e3	
1	16	Genova P. P. X per Roma 50	176	...	...	...	...	...	...	...	...	...	...	...	...	...	...	...	...	...	...
2	9	Genova Sampierdarena X per Ventimiglia 60	173	...	...	...	...	...	...	...	...	...	...	...	...	...	...	...	...	...	...
3	56	Alessandria X	76	...	...	...	...	...	...	...	...	...	...	...	...	...	...	...	...	...	...
4				...	...	...	...	...	...	...	...	...	...	...	...	...	...	...	...	...	...
5	96	Alessandria X	76	...	...	...	...	...	...	...	...	...	...	...	...	...	...	...	...	...	...
6	117	Valmadonna	85	...	...	...	...	...	...	...	...	...	...	...	...	...	...	...	...	...	...
7	112	Valenza X (Km. 2) per Vercelli 125	90	...	...	...	...	...	...	...	...	...	...	...	...	...	...	...	...	...	...
8	98	Bozzole (Km. 3)-Monte (Km. 1)	93	...	...	...	...	...	...	...	...	...	...	...	...	...	...	...	...	...	...
9	94	Torreberetti (Km. 1) per Pavla 64	97	...	...	...	...	...	...	...	...	...	...	...	...	...	...	...	...	...	...
10	99	Sartirana	103	...	...	...	...	...	...	...	...	...	...	...	...	...	...	...	...	...	...
11	100	Valle Lomellina (Km. 2)	107	...	...	...	...	...	...	...	...	...	...	...	...	...	...	...	...	...	...
12	104	Olevano	114	...	...	...	...	...	...	...	...	...	...	...	...	...	...	...	...	...	...
13				...	...	...	...	...	...	...	...	...	...	...	...	...	...	...	...	...	...
14				...	...	...	...	...	...	...	...	...	...	...	...	...	...	...	...	...	...
15				...	...	...	...	...	...	...	...	...	...	...	...	...	...	...	...	...	...
16				...	...	...	...	...	...	...	...	...	...	...	...	...	...	...	...	...	...
17	110	Parona Lomellina (Km. 3)	125	...	...	...	...	...	...	...	...	...	...	...	...	...	...	...	...	...	...
18	103	Vigevano X	132	...	...	...	...	...	...	...	...	...	...	...	...	...	...	...	...	...	...
19	89	Cava Ticino	136	...	...	...	...	...	...	...	...	...	...	...	...	...	...	...	...	...	...
20	119	Abbiategrosso	142	...	...	...	...	...	...	...	...	...	...	...	...	...	...	...	...	...	...
21	116	Gaggiano	152	...	...	...	...	...	...	...	...	...	...	...	...	...	...	...	...	...	...
22	116	Corsico	159	...	...	...	...	...	...	...	...	...	...	...	...	...	...	...	...	...	...
23	116	Milano S. Cristoforo	161	...	...	...	...	...	...	...	...	...	...	...	...	...	...	...	...	...	...
24	116	Milano S. Cristoforo	161	...	...	...	...	...	...	...	...	...	...	...	...	...	...	...	...	...	...
25	113	Milano P. Genova X	161	...	...	...	...	...	...	...	...	...	...	...	...	...	...	...	...	...	...
26	116	Milano S. Cristoforo	161	...	...	...	...	...	...	...	...	...	...	...	...	...	...	...	...	...	...
27	111	Milano P. Romana	167	...	...	...	...	...	...	...	...	...	...	...	...	...	...	...	...	...	...
28	126	Milano Lambrate X 55, 60, 65, 148, 151, 152	173	...	...	...	...	...	...	...	...	...	...	...	...	...	...	...	...	...	...
29	130	Milano Centrale X	176	...	...	...	...	...	...	...	...	...	...	...	...	...	...	...	...	...	...
30		per Chiasso 60, Lecco 145, Venezia 55, Varese 144, Luino 147, Domadossola 54		...	...	...	...	...	...	...	...	...	...	...	...	...	...	...	...	...	...

Per il servizio completo fra ALESSANDRIA e GENOVA vedasi il quadro 50.

63		Vercelli-Mortara-Pavia															64								
Alt. s.m.	Dist. Km.	Linea	AT 1281 accel 2e3	A 851 accel legger 2e3	AT 483 accel autom 2e3	AT 487 accel autom 3 cl.	AT 489 accel autom 3 cl.	AT 491 accel autom 3 cl.	1283 accel 2e3	1285 accel 2e3	AT 493 accel autom 3 cl.	AT 495 accel autom 3 cl.	Alt. s.m.	Dist. Km.	Linea	AT 480 accel autom 3 cl.	1282 accel 2e3	3260 omn 2e3	AT 484 accel autom 3 cl.	AT 486 accel autom 3 cl.	AT 490 accel autom 3 cl.	AT 492 accel autom 3 cl.	AT 494 accel autom 3 cl.	1284 accel 2e3	
1	4	Vercelli X (Km. 1)	...	7 29	8 22	11 35	...	14 18	...	18 01	19 45	20 45	178	7	Vercelli X (Km. 1)	6 52	7 59	9 50	11 23	...	15 24	16 28	19 30	21 58	1
2	4	Vinzaglio (Km. 4)-Torrione	...	...	...	...	...	...	...	...	...	...	121	7	Vinzaglio (Km. 4)-Torrione	6 45	...								



Alt. s.m.	Dist. Km	1030 accel 2e3	1030 accel 2e3	8 1.2.3	10 1.2.3	2 1.2.3	112 2e3	12 1.2.3	1050 accel 2e3	12 1.2.3	482 accel 2e3
1	16	106	106	509	600	900	1205	1505	1435	1505	1735
2	9	111	111	514	605	906	1210	1510	1440	1510	1753
3	4	116	116	517	607	908	1212	1512	1443	1512	1755
4	56	317	317	645	721	1036	1335	1627	1707	1627	1928

(18 maggio 1952)

Alt. s.m.	Dist. Km	1270 accel 2e3	AT 592 accel autom 2e3	A 714 accel legger 2e3	A 716 accel legger 2e3	1272 accel 2e3	1274 accel 2e3
1	76	530	1000	1234	1734	2052	2237
2	82	539	1000	1224	1724	2042	2227
3	84	541	1000	1222	1722	2040	2226

per Chiasso 60, Lecco 145, Venezia 55, Varese 144, Luino 147, Domodossola 54

Alt. s.m.	Dist. Km	1030 accel 2e3	1030 accel 2e3	8 1.2.3	10 1.2.3	2 1.2.3	112 2e3	12 1.2.3	1050 accel 2e3	12 1.2.3	482 accel 2e3
1	16	106	106	509	600	900	1205	1505	1435	1505	1735
2	9	111	111	514	605	906	1210	1510	1440	1510	1753
3	4	116	116	517	607	908	1212	1512	1443	1512	1755
4	56	317	317	645	721	1036	1335	1627	1707	1627	1928

(18 maggio 1952)

Alt. s.m.	Dist. Km	1270 accel 2e3	AT 592 accel autom 2e3	A 714 accel legger 2e3	A 716 accel legger 2e3	1272 accel 2e3	1274 accel 2e3
1	76	530	1000	1234	1734	2052	2237
2	82	539	1000	1224	1724	2042	2227
3	84	541	1000	1222	1722	2040	2226

per Asti e Torino 50, Acqui e Savona 124, Ovada 130, Piacenza 61, Moretta 113

Alt. s.m.	Dist. Km	1030 accel 2e3	1030 accel 2e3	8 1.2.3	10 1.2.3	2 1.2.3	112 2e3	12 1.2.3	1050 accel 2e3	12 1.2.3	482 accel 2e3
1	16	106	106	509	600	900	1205	1505	1435	1505	1735
2	9	111	111	514	605	906	1210	1510	1440	1510	1753
3	4	116	116	517	607	908	1212	1512	1443	1512	1755
4	56	317	317	645	721	1036	1335	1627	1707	1627	1928

(18 maggio 1952)

Alt. s.m.	Dist. Km	1270 accel 2e3	AT 592 accel autom 2e3	A 714 accel legger 2e3	A 716 accel legger 2e3	1272 accel 2e3	1274 accel 2e3
1	76	530	1000	1234	1734	2052	2237
2	82	539	1000	1224	1724	2042	2227
3	84	541	1000	1222	1722	2040	2226

per Chiasso 60, Lecco 145, Venezia 55, Varese 144, Luino 147, Domodossola 54

Alt. s.m.	Dist. Km	1030 accel 2e3	1030 accel 2e3	8 1.2.3	10 1.2.3	2 1.2.3	112 2e3	12 1.2.3	1050 accel 2e3	12 1.2.3	482 accel 2e3
1	16	106	106	509	600	900	1205	1505	1435	1505	1735
2	9	111	111	514	605	906	1210	1510	1440	1510	1753
3	4	116	116	517	607	908	1212	1512	1443	1512	1755
4	56	317	317	645	721	1036	1335	1627	1707	1627	1928

(18 maggio 1952)

Alt. s.m.	Dist. Km	1270 accel 2e3	AT 592 accel autom 2e3	A 714 accel legger 2e3	A 716 accel legger 2e3	1272 accel 2e3	1274 accel 2e3
1	76	530	1000	1234	1734	2052	2237
2	82	539	1000	1224	1724	2042	2227
3	84	541	1000	1222	1722	2040	2226

ALBERGHI - RISTORANTI - PENSIONI e CASE DI CURA vedasi elenco (carta gialla)

AT542 - Sono esclusi i viaggiatori in servizio locale nei tratti Casale-Mortara e Mortara-Milano. Nella 3° classe sono ammessi soltanto i viaggiatori dalle stazioni da Bra a Casale purché diretti Milano e oltre. Per il servizio completo fra GENOVA ed ALESSANDRIA vedasi il quadro 50

Per il servizio fra PAVIA e CAVA CARBONARA e fra TORREBERETTI e ALESSANDRIA vedasi rispettivamente anche i quadri 63 e 62



Alt. s.m.	Dist. Km.	Trazione elettrica da Milano a Roma	ET 799 accel. elettr. 2e3	1517 dirett. 1.2.3	37 dirett. 1.2.3	1351 accel. 2e3	1353 accel. 2e3	1355 accel. 2e3	ET 371 elettr. 1.2.3	ET 533 elettr. 1e2	AT 423 aut. 1e2	ET 361 accel. elettr. 2e3	21 accel. elettr. 1.2.3	ET 363 accel. elettr. 2e3	R 521 rapido 1e2	153 dirett. 1.2.3	ET 775 accel. elettr. 2e3	31 1.2.3	117 dirett. 2e3	ET 365 accel. elettr. 2e3	ET 317 accel. elettr. 2e3	ET 777 accel. elettr. 2e3	R 33 rapido 1.2.3	ET 367 dirett. 2e3	23 1.2.3	1359 accel. 2e3	157 dirett. 1.2.3	ET 369 accel. elettr. 2e3	25 1.2.3	1361 accel. 2e3	R 527 rapido 1e2	ET 605 elettr. 1e2	ET 375 elettr. 1.2.3			
																																		per Torino 55, Chiasso 60, Arcana 54, Lecco 145	per Cremona 162, Alessandria 61	per Pavia 139
130	4	Milano Centrale X																																		
125	4	Milano Lambrate X																																		
111		Milano Porta Romana																																		
108	10	Milano Rogoredo X																																		
93	16	S. Giuliano Milanese																																		
98	21	Melegnano X																																		
88	25	S. Zenone al Lambro (Km. 2)																																		
84	28	Tavazzano (Km. 1)																																		
79	36	Lodi X																																		
68	48	Secugnago (Km. 1)																																		
65	55	Casalpusterlengo X																																		
60	60	Codogno X																																		
53	64	S. Stefano Lodigiano (Km. 1)																																		
53	72	Piacenza X																																		
21		Modane 50																																		
21		Torino P. N. 50, 61																																		
22		Genova P. P. 60																																		
23		Piacenza X																																		
24		Pontenure																																		
25		Cadeo																																		
26		Fiorenzuola																																		
27		Alseno (Km. 2)																																		
27		Fidenza X																																		
28		Fidenza X																																		
29		Salsomaggiore 156																																		
30		Fidenza X																																		
31		Parola																																		
32		Castelguelfo (Km. 2)																																		
33		Ponte Taro																																		
34		Parma X																																		
35		Brescia 160, Suzzara 639																																		
36		S. Prospero Parmense																																		
37		S. Ilario d'Enza X (Km. 1)																																		
38		Villa Cadè X (Km. 1)																																		
39		Règgio d'Emilia X (Km. 1)																																		
40		654, 655, 656, 657, 658, 660																																		
41		Villa Masone																																		
42		Rubiera																																		
43		Modena X (Km. 1) 200, 650																																		
44		652, 653, 661																																		
45		Castelfranco d'Emilia X																																		
46		Samoggia (Km. 2)																																		
47		Anzola dell'Emilia (Km. 1)																																		
48		Lavino (Km. 1)																																		
49		Bologna Centr. X 70, 85 201 a.																																		
50		Ancona 86																																		
51		Brindisi 86																																		

◆ Treno ET371 - Nella 3ª classe sono ammessi soltanto i viaggiatori in partenza dalle stazioni da Milano a Piacenza, queste comprese, purchè diretti oltre S. Stefano di Magra.  
 Treno R521 - Nella 2ª classe sono ammessi soltanto i viaggiatori muniti di biglietto a tariffa ordinaria N. 1, nonchè i ragazzi a tariffa N. 6:  
 a) da Milano se diretti Roma ed oltre ed oltre Ancona;  
 b) da Piacenza se provenienti da Torino e da Genova per oltre Bologna verso Ancona;  
 c) da Bologna se provenienti da Verona o Padova per Roma ed oltre.  
 Treno ET387 - Nella 3ª classe sono ammessi soltanto i viaggiatori provenienti da oltre S. Stefano di Magra.  
 Treno R33 - Nella 2ª classe sono ammessi soltanto i viaggiatori: a) in partenza da Milano, e da Bologna se provenienti da Verona o Padova, per Roma ed oltre; b) da Fidenza se provenienti da Salsomaggiore dal 16-VI al 4-X, per Roma ed oltre; c) da Firenze oppure da Chiusi dal 16-VI al 4-X, per Napoli ed oltre. Nella 3ª classe sono ammessi soltanto i viaggiatori muniti di biglietto a tariffa ordinaria N. 1, nonchè i ragazzi a tariffa N. 6; o) in partenza da Milano, e da Bologna se provenienti da Verona o Padova, per Roma ed oltre; b) da Firenze (oppure da Chiusi dal 16-VI al 4-X) per Napoli ed oltre.  
 Treno 23 - Dalla 3ª classe sono esclusi i viaggiatori in servizio locale nei tratti Milano-Piacenza e Piacenza-Fidenza.  
 Treno 451 - Dalla 3ª classe sono esclusi i viaggiatori in servizio locale nei tratti Milano-Piacenza, Piacenza-Fidenza e Modena-Bologna.

◆ Treno 25 - Nella 3ª classe sono ammessi i viaggiatori in partenza da Milano, per:  
 a) da Firenze, ovunque diretti;  
 b) da Bologna, per Roma ed oltre.  
 Treno R527 - Nella 2ª classe sono ammessi i viaggiatori provenienti da oltre S. Stefano di Magra.  
 Treno ET375 - Nella 3ª classe sono ammessi i viaggiatori in partenza da Milano, e da Bologna se provenienti da Verona o Padova, per Roma ed oltre; b) da Fidenza se provenienti da Salsomaggiore dal 16-VI al 4-X, per Roma ed oltre; c) da Firenze oppure da Chiusi dal 16-VI al 4-X, per Napoli ed oltre. Nella 3ª classe sono ammessi soltanto i viaggiatori muniti di biglietto a tariffa ordinaria N. 1, nonchè i ragazzi a tariffa N. 6; o) in partenza da Milano, e da Bologna se provenienti da Verona o Padova, per Roma ed oltre; b) da Firenze (oppure da Chiusi dal 16-VI al 4-X) per Napoli ed oltre.  
 Treno ET397 - I viaggiatori di 3ª classe sono ammessi soltanto i viaggiatori in partenza da Chiasso e da oltre Domodossola.



ET 775	31	FT 365	ET 317	ET 777	R 33	ET 367	23	1359	451
123	117	accel 2e3	accel 2e3	accel 2e3	rapido 1.2.3	diret 2e3	1.2.3	accel 2e3	1.2.3
9 45	11 32	12 20	12 25	12 26	13 10	13 17	13 40	13 43	14 4
11 38	11 39	12 21	12 22	12 23	13 11	13 18	13 41	13 44	14 5
11 39	11 39	12 26	12 27	12 28	13 12	13 19	13 42	13 45	14 6
12 31	11 55	12 32	12 33	12 34	13 13	13 20	13 43	13 46	14 7
12 32	12 03	12 33	12 34	12 35	13 14	13 21	13 44	13 47	14 8
12 33	12 11	12 34	12 35	12 36	13 15	13 22	13 45	13 48	14 9
12 34	12 12	12 35	12 36	12 37	13 16	13 23	13 46	13 49	14 10
12 35	12 13	12 36	12 37	12 38	13 17	13 24	13 47	13 50	14 11
12 36	12 14	12 37	12 38	12 39	13 18	13 25	13 48	13 51	14 12
12 37	12 15	12 38	12 39	12 40	13 19	13 26	13 49	13 52	14 13
12 38	12 16	12 39	12 40	12 41	13 20	13 27	13 50	13 53	14 14
12 39	12 17	12 40	12 41	12 42	13 21	13 28	13 51	13 54	14 15
12 40	12 18	12 41	12 42	12 43	13 22	13 29	13 52	13 55	14 16
12 41	12 19	12 42	12 43	12 44	13 23	13 30	13 53	13 56	14 17
12 42	12 20	12 43	12 44	12 45	13 24	13 31	13 54	13 57	14 18
12 43	12 21	12 44	12 45	12 46	13 25	13 32	13 55	13 58	14 19
12 44	12 22	12 45	12 46	12 47	13 26	13 33	13 56	13 59	14 20
12 45	12 23	12 46	12 47	12 48	13 27	13 34	13 57	14 00	14 21
12 46	12 24	12 47	12 48	12 49	13 28	13 35	13 58	14 01	14 22
12 47	12 25	12 48	12 49	12 50	13 29	13 36	13 59	14 02	14 23
12 48	12 26	12 49	12 50	12 51	13 30	13 37	14 00	14 03	14 24
12 49	12 27	12 50	12 51	12 52	13 31	13 38	14 01	14 04	14 25
12 50	12 28	12 51	12 52	12 53	13 32	13 39	14 02	14 05	14 26
12 51	12 29	12 52	12 53	12 54	13 33	13 40	14 03	14 06	14 27
12 52	12 30	12 53	12 54	12 55	13 34	13 41	14 04	14 07	14 28
12 53	12 31	12 54	12 55	12 56	13 35	13 42	14 05	14 08	14 29
12 54	12 32	12 55	12 56	12 57	13 36	13 43	14 06	14 09	14 30
12 55	12 33	12 56	12 57	12 58	13 37	13 44	14 07	14 10	14 31
12 56	12 34	12 57	12 58	12 59	13 38	13 45	14 08	14 11	14 32
12 57	12 35	12 58	12 59	13 00	13 39	13 46	14 09	14 12	14 33
12 58	12 36	12 59	13 00	13 01	13 40	13 47	14 10	14 13	14 34
12 59	12 37	13 00	13 01	13 02	13 41	13 48	14 11	14 14	14 35
13 00	12 38	13 01	13 02	13 03	13 42	13 49	14 12	14 15	14 36
13 01	12 39	13 02	13 03	13 04	13 43	13 50	14 13	14 16	14 37
13 02	12 40	13 03	13 04	13 05	13 44	13 51	14 14	14 17	14 38
13 03	12 41	13 04	13 05	13 06	13 45	13 52	14 15	14 18	14 39
13 04	12 42	13 05	13 06	13 07	13 46	13 53	14 16	14 19	14 40
13 05	12 43	13 06	13 07	13 08	13 47	13 54	14 17	14 20	14 41
13 06	12 44	13 07	13 08	13 09	13 48	13 55	14 18	14 21	14 42
13 07	12 45	13 08	13 09	13 10	13 49	13 56	14 19	14 22	14 43
13 08	12 46	13 09	13 10	13 11	13 50	13 57	14 20	14 23	14 44
13 09	12 47	13 10	13 11	13 12	13 51	13 58	14 21	14 24	14 45
13 10	12 48	13 11	13 12	13 13	13 52	13 59	14 22	14 25	14 46
13 11	12 49	13 12	13 13	13 14	13 53	14 00	14 23	14 26	14 47
13 12	12 50	13 13	13 14	13 15	13 54	14 01	14 24	14 27	14 48
13 13	12 51	13 14	13 15	13 16	13 55	14 02	14 25	14 28	14 49
13 14	12 52	13 15	13 16	13 17	13 56	14 03	14 26	14 29	14 50
13 15	12 53	13 16	13 17	13 18	13 57	14 04	14 27	14 30	14 51
13 16	12 54	13 17	13 18	13 19	13 58	14 05	14 28	14 31	14 52
13 17	12 55	13 18	13 19	13 20	13 59	14 06	14 29	14 32	14 53
13 18	12 56	13 19	13 20	13 21	14 00	14 10	14 30	14 33	14 54
13 19	12 57	13 20	13 21	13 22	14 01	14 11	14 31	14 34	14 55
13 20	12 58	13 21	13 22	13 23	14 02	14 12	14 32	14 35	14 56
13 21	12 59	13 22	13 23	13 24	14 03	14 13	14 33	14 36	14 57
13 22	13 00	13 23	13 24	13 25	14 04	14 14	14 34	14 37	14 58
13 23	13 01	13 24	13 25	13 26	14 05	14 15	14 35	14 38	14 59
13 24	13 02	13 25	13 26	13 27	14 06	14 16	14 36	14 39	15 00
13 25	13 03	13 26	13 27	13 28	14 07	14 17	14 37	14 40	15 01
13 26	13 04	13 27	13 28	13 29	14 08	14 18	14 38	14 41	15 02
13 27	13 05	13 28	13 29	13 30	14 09	14 19	14 39	14 42	15 03
13 28	13 06	13 29	13 30	13 31	14 10	14 20	14 40	14 43	15 04
13 29	13 07	13 30	13 31	13 32	14 11	14 21	14 41	14 44	15 05
13 30	13 08	13 31	13 32	13 33	14 12	14 22	14 42	14 45	15 06
13 31	13 09	13 32	13 33	13 34	14 13	14 23	14 43	14 46	15 07
13 32	13 10	13 33	13 34	13 35	14 14	14 24	14 44	14 47	15 08
13 33	13 11	13 34	13 35	13 36	14 15	14 25	14 45	14 48	15 09
13 34	13 12	13 35	13 36	13 37	14 16	14 26	14 46	14 49	15 10
13 35	13 13	13 36	13 37	13 38	14 17	14 27	14 47	14 50	15 11
13 36	13 14	13 37	13 38	13 39	14 18	14 28	14 48	14 51	15 12
13 37	13 15	13 38	13 39	13 40	14 19	14 29	14 49	14 52	15 13
13 38	13 16	13 39	13 40	13 41	14 20	14 30	14 50	14 53	15 14
13 39	13 17	13 40	13 41	13 42	14 21	14 31	14 51	14 54	15 15
13 40	13 18	13 41	13 42	13 43	14 22	14 32	14 52	14 55	15 16
13 41	13 19	13 42	13 43	13 44	14 23	14 33	14 53	14 56	15 17
13 42	13 20	13 43	13 44	13 45	14 24	14 34	14 54	14 57	15 18
13 43	13 21	13 44	13 45	13 46	14 25	14 35	14 55	14 58	15 19
13 44	13 22	13 45	13 46	13 47	14 26	14 36	14 56	14 59	15 20
13 45	13 23	13 46	13 47	13 48	14 27	14 37	14 57	15 00	15 21
13 46	13 24	13 47	13 48	13 49	14 28	14 38	14 58	15 01	15 22
13 47	13 25	13 48	13 49	13 50	14 29	14 39	14 59	15 02	15 23
13 48	13 26	13 49	13 50	13 51	14 30	14 40	15 00	15 03	15 24
13 49	13 27	13 50	13 51	13 52	14 31	14 41	15 01	15 04	15 25
13 50	13 28	13 51	13 52	13 53	14 32	14 42	15 02	15 05	15 26
13 51	13 29	13 52	13 53	13 54	14 33	14 43	15 03	15 06	15 27
13 52	13 30	13 53	13 54	13 55	14 34	14 44	15 04	15 07	15 28
13 53	13 31	13 54	13 55	13 56	14 35	14 45	15 05	15 08	15 29
13 54	13 32	13 55	13 56	13 57	14 36	14 46	15 06	15 09	15 30
13 55	13 33	13 56	13 57	13 58	14 37	14 47	15 07	15 10	15 31
13 56	13 34	13 57	13 58	13 59	14 38	14 48	15 08	15 11	15 32
13 57	13 35	13 58	13 59	14 00	14 39	14 49	15 09	15 12	15 33
13 58	13 36	13 59	14 00	14 01	14 40	14 50	15 10	15 13	15 34
13 59	13 37	14 00	14 01	14 02	14 41	14 51	15 11	15 14	15 35
14 00	13 38	14 01	14 02	14 03	14 42	14 52	15 12	15 15	15 36
14 01	13 39	14 02	14 03	14 04	14 43	14 53	15 13	15 16	15 37
14 02	13 40	14 03	14 04	14 05	14 44	14 54	15 14	15 17	15 38
14 03	13 41	14 04	14 05	14 06	14 45	14 55	15 15	15 18	15 39
14 04	13 42	14 05	14 06	14 07	14 46	14 56	15 16	15 19	15 40
14 05	13 43	14 06	14 07	14 08	14 47	14 57	15 17	15 20	15 41
14 06	13 44	14 07	14 08	14 09	14 48	14 58	15 18	15 21	15 42
14 07	13 45	14 08	14 09	14 10	14 49	14 59	15 19	15 22	15 43
14 08	13 46	14 09	14 10	14 11	14 50	15 00	15 20	15 23	15 44
14 09	13 47	14 10	14 11	14 12	14 51	15 01	15 21	15 24	15 45
14 10	13 48	14 11	14 12	14 13					



MA - HOTEL BOSTON 1° ordine - Nel centro elegante di Roma (Villa Borghese)

# SGTM

Société Générale de Transports Maritimes à Vapeur

## LINEA DEL SUD AMERICA

Servizio rapido regolare per Passeggeri e Merci  
Partenza mensile per Rio Janeiro - Santos - Montevideo e Buenos Aires

Per passeggeri rivolgersi:  
**GENOVA - Piazza Dante 1 R**  
Tel. Off. Passeggeri 581-188 51-937  
Indirizzo telegrafico: **Transports - Genova**

## OFFICINE - FONDERIE

### ING. GIOVANNI BREGDA

S. p. A.  
**CADONEGHE (PADOVA)**  
Telefoni 25.779 - 25.799

Torni paralleli - Monopuleggia e conopuleggia  
Apparecchi per la rettifica di alberi a gomito da applicare ai torni stessi - Fusioni in ghisa

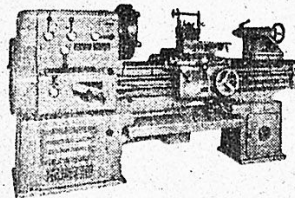

Tornio parallelo - Monopuleggia  
**BRM 250**

OFF. MECC. CALDARERIA

## B. PELUCCHI & FIGLIO - MONZA

Via Gaetano Casati, 28 (S. Rocco) - Telef. 302

Costruzione di caldaie a vapore di qualsiasi tipo e pressione

Caldaie Multitubolari tipo Babcock & Wilcox ad alte pressioni  
Surriscaldatori - Camini - Cornovaglia - Verticali e ritorno fiamma

## SCIASCIA GRAN MARSALA ALL'UOVO

**A.R.C.E.S. VIALE CIRO MENOTTI, 513 MODENA**  
RIPARAZIONI CARRI E SERBATOI FERROVIARI  
COSTRUZIONI IN FERRO TELEF. 4802

**ROMA AUTORIMESSA - AUTONOLEGGIO PER CITTÀ**  
ESCURSIONI E VIAGGI - CON E SENZA AUTISTA - AUTOPULLMAN  
Comm. ROSSI GIULIO - Via Purificazione 96a - Tel. 43.658 - Abitazione: Tel. 473.44

**Aeromeccanica STRANICH SESTO S. GIOVANNI**  
Aspiratori, Ventilatori e Aerotermi (MILANO) VIA CADORNA Industriali - Impianti Aeromeccanici (ang. Via Cavallotti 198) Telef. (Milano) 289-149

## BIRRERIA WÜHRER

già PASZKOWSKI  
CAFFÈ CONCERTO

BIRRA ALLA SPINA  
PIAZZA DELLA REPUBBLICA

Firenze

### segue (Milano-Piacenza-Parma)-Bologna-Prato-Firenze-(Roma)

(18 maggio 1952)

Alt. s.m.	Dist. Km.	Stazione	1° classe	2° classe	3° classe	Altre note
13		Bologna Centrale X	1.2,3	1.2,3	1.2,3	
14	45 219	Bologna S. Ruffillo				
15	90 226	Pianoro (Km. 1)				
16	169 236	Monzuno (Km. 10)-Vado (Km. 1)				
17	175 245	Grizzana (Km. 5) Q				
18	276 255	S. Benedetto Samb. K. 10 Q Castiglione-Pepoli K. 15				
19	317 260	Vernio K.1 Q - Montepiano K. 10 - Cantagallo K. 11				
20	258 280	Vaiano				
21	152 290	Prato X per Lucca e Viareggio 218				
22	65 300	Pistoia 218				
23		Lucca 218				
24		Pisa Centrale 217				
25		Livorno Centrale 217				
26		Prato X per Lucca e Viareggio 218				
27	65 300	Calenzano (Km. 2)				
28	56 304	Sesto Fiorentino				
29	54 308	Castello (Km. 1)				
30	54 312	Firenze Rifredi Q per Campo di Marte 227				
31	55 314	Pisa 69				
32		Firenze S. M. N. per Faenza 209				
33	48 316	Livorno 69				
34		Siena 221				
35						

◆ Treno 27 - I viaggiatori di 3° classe sono ammessi soltanto in partenza da Milano per Roma ed oltre, o per qualunque destinazione, muniti di biglietto cumulativo internazionale da oltre Chiasso e da oltre Domodossola.

Per il servizio completo fra PRATO e FIRENZE vedasi il quadro 215

Cambio di valute estere sui treni e nelle stazioni: vedasi annotazione a pag. 2.

Stazione	1° classe	2° classe	3° classe	Altre note
500	...	...	...	500
600	...	...	...	600
526	...	...	...	526
810	...	...	...	810
1070	...	...	...	1070
535	...	...	...	535
646	...	...	...	646
818	...	...	...	818
1008	...	...	...	1008
607	...	...	...	607
1005	...	...	...	1005
502	...	...	...	502
750	...	...	...	750
303	...	...	...	303
602	...	...	...	602
ET 533	...	...	...	ET 533
39	...	...	...	39
1375	...	...	...	1375
700	...	...	...	700
708	...	...	...	708
716	...	...	...	716
727	...	...	...	727
736	...	...	...	736
749	...	...	...	749
756	...	...	...	756
817	...	...	...	817
827	...	...	...	827
840	...	...	...	840
1002	...	...	...	1002
1004	...	...	...	1004
1115	...	...	...	1115
1254	...	...	...	1254
1348	...	...	...	1348
812	...	...	...	812
847	...	...	...	847
1003	...	...	...	1003
853	...	...	...	853
859	...	...	...	859
904	...	...	...	904
823	...	...	...	823
907	...	...	...	907
824	...	...	...	824
908	...	...	...	908
828	...	...	...	828
912	...	...	...	912
1015	...	...	...	1015
1123	...	...	...	1123
1116	...	...	...	1116
1312	...	...	...	1312
1342	...	...	...	1342
1035	...	...	...	1035
1140	...	...	...	1140

◆ Treno R521 - Nella 2° classe sono:  
a) da Milano se diretti Roma  
b) da Piacenza se provenienti  
c) da Bologna se provenienti  
Treno 31 - Dalla 3° classe sono esclusi:  
Treno R33 - Per l'ammissione dei  
Treno 23 - Dalla 3° classe sono esclusi:  
Treno R527 - Per l'ammissione dei  
Treno 25 - Nella 3° classe sono ammessi:  
a) in partenza da Milano, per  
b) da Bologna, per Roma e  
c) da Firenze, ovunque diretti

## Borghesi

MILANO Via S. Sofia, 10 - Tel. 14.241-84

AGENZIA DI VIAGGI  
ITAL ATLANTICI



rato-Firenze-(Roma)

(18 maggio 1952)

Table with multiple columns showing train routes, times, and fares for various destinations like Milano, Bologna, Prato, and Firenze.

Main table of train schedules with columns for route, train number, departure time, and fare.

Table listing specific train services, including 'Trazione elettrica da Milano a Roma' and routes to Bologna, Prato, and Firenze.

Notes and conditions for train services, including ticket types and station information.

Advertisement for 'IONZA' and 'MICH SESTO S. GIOVANNI' featuring contact information and services.

Large advertisement for 'Borghini' travel agency, featuring the slogan 'ITAL ATLANTIC EXPRESS' and listing services for Milan, Parma, Bologna, and Florence.











Table with columns for Alt. s.m., Km., and ET (101-135) for various stations including Lugano C., Porto Ceresio, Varese, Gallarate, and Milano. Includes a note for Festivo.

Table with columns for Alt. s.m., Km., and ET (137-169) for various stations including Lugano C., Porto Ceresio, Varese, Gallarate, and Milano. Includes a note for Festivo.

per Torino e Venezia 55, Chiasso e Genova 60, Bologna 65, Bergamo 148, Cremona 152, Sondrio 145
Treno PT - Dalla 3ª classe sono esclusi i viaggiatori in servizio locale nel tratto Gallarate-Milano ammettendovi eccezionalmente i viaggiatori in arrivo a Gallarate dalla linea di Varese solo se diretti oltre Milano.

Table with columns for Alt. s.m., Km., and ET (130-135) for stations including Milano Centrale, Milano P. Nuova, Milano Bovisa, Milano Certosa, Rho, Varese, and Gallarate.

Table with columns for Alt. s.m., Km., and ET (130-135) for stations including Milano Centrale, Milano P. Nuova, Milano Bovisa, Milano Certosa, Rho, Varese, and Gallarate. Includes a note for Festivo.

per Torino e Venezia 55, Chiasso e Genova 60, Bologna 65, Bergamo 148, Cremona 152, Sondrio 145
Treno PT - Dalla 3ª classe sono esclusi i viaggiatori in servizio locale nel tratto Gallarate-Milano ammettendovi eccezionalmente i viaggiatori in arrivo a Gallarate dalla linea di Varese solo se diretti oltre Milano.



ET	ET	ET	ET	ET
129	131	133	135	
accel	accel	accel	accel	
elettr	elettr	elettr	elettr	
1e3	1e3	1e3	1e3	
8.20	...	...	...	1
9.15	...	...	...	2
9.27	...	11.35	...	3
9.39	...	11.43	...	4
9.51	...	11.50	...	5
9.59	...	11.57	...	6
10.07	...	12.03	...	7
10.15	11.54	11.50	12.29	13
10.23	11.10	11.55	12.00	14
10.31	11.17	12.08	12.39	15
10.39	11.22	12.14	12.45	16
10.47	11.28	12.19	12.50	17
10.55	11.34	12.23	12.54	18
11.03	11.39	12.28	12.59	19
11.11	11.40	12.33	13.04	20
11.19	11.48	12.35	13.05	21
11.27	11.55	12.47	13.16	22
11.35	12.00	12.52	13.21	23
11.43	12.05	12.57	13.26	24
11.51	12.10	13.02	13.31	25

Alt. s.m.	Dist. Km.	ET 102	ET 104	ET 106	ET 108	ET 110	ET 112	ET 114	ET 116	ET 118	ET 120	ET 302	ET 122	ET 124	ET 126	ET 128	ET 130	ET 132	ET 134	ET 136	
		accel	accel	accel	accel	accel	diret	accel	accel	diret	accel	accel	accel	diret	accel	accel	elettr	accel	omn	accel	
		1e3	1e3	1e3	1e3	1e3	1e3	1e3	1e3	1e3	1e3	1e3	1e3	1e3	1e3	1e3	1e3	1e3	1e3	1e3	
130	5	...	...	...	...	...	...	...	...	...	...	...	...	...	...	...	...	...	...	...	1
126	5	0.50	...	5.30	6.00	6.42	6.57	7.02	7.32	7.55	8.24	8.35	9.27	10.00	10.40	11.10	12.20	12.25	12.46	13.00	2
130	5	0.56	...	5.36	6.06	6.48	6.57	7.08	7.38	7.55	8.30	8.35	9.27	10.00	10.46	11.16	12.20	12.31	12.52	13.06	3
136	6	0.59	...	5.40	6.09	6.40	6.57	7.11	7.39	7.55	8.33	8.47	9.27	10.00	10.49	11.19	12.20	12.34	12.56	13.09	4
154	14	1.05	...	5.47	6.16	6.53	6.57	7.17	7.45	8.06	8.39	8.54	9.39	10.55	11.26	12.20	12.40	13.02	13.16	13.16	5
160	19	1.06	...	5.48	6.17	6.54	6.57	7.18	7.46	8.07	8.40	8.54	9.39	10.56	11.27	12.20	12.41	13.03	13.17	13.17	6
184	24	1.11	...	5.53	6.22	6.59	6.57	7.24	7.51	8.07	8.45	9.04	9.45	11.01	11.32	12.20	12.46	13.09	13.22	13.22	7
184	24	1.17	...	5.59	6.28	7.05	6.57	7.29	7.57	8.07	8.51	9.10	9.51	11.07	11.38	12.20	12.52	13.15	13.28	13.28	8
194	26	1.21	...	6.03	6.32	7.05	6.57	7.33	8.01	8.07	8.55	9.15	9.51	11.11	11.42	12.20	12.56	13.19	13.32	13.32	9
209	29	1.26	...	6.09	6.38	7.12	6.57	7.39	8.06	8.20	9.01	9.22	9.58	11.16	11.47	12.20	13.02	13.24	13.37	13.37	10
229	34	1.32	...	6.17	6.45	7.18	6.57	7.35	8.13	8.27	9.07	9.32	10.05	11.23	11.54	12.20	13.09	13.31	13.43	13.43	11
242	41	1.39	...	6.23	6.51	7.25	6.57	7.47	8.19	8.33	9.14	9.39	10.12	11.30	12.01	12.20	13.16	13.38	13.50	13.50	12
279	46	1.41	...	6.12	6.26	7.01	6.57	7.46	8.21	8.36	9.15	9.43	10.13	11.30	12.03	12.20	13.18	13.41	13.52	13.52	13
304	49	1.46	...	6.17	6.32	7.07	6.57	7.54	8.00	8.36	9.15	9.43	10.19	11.37	12.09	12.20	13.18	13.41	13.58	13.58	14
304	49	1.51	...	6.22	6.39	7.17	6.57	7.54	8.06	8.48	9.15	9.43	10.25	11.42	12.15	12.20	13.28	13.52	14.04	14.04	15
323	52	1.54	...	6.25	6.42	7.11	6.57	7.54	8.09	8.52	9.15	9.43	10.28	11.45	12.18	12.20	13.31	13.55	14.08	14.08	16
361	56	1.59	...	6.31	6.48	7.17	6.57	7.54	8.15	8.58	9.15	9.43	10.34	11.50	12.24	12.20	13.36	14.01	14.16	14.16	17
361	56	2.05	...	6.36	6.54	7.25	6.57	8.04	8.20	8.40	9.03	9.39	10.39	11.56	12.30	12.20	13.42	14.06	14.21	14.21	18
382	60	...	...	6.40	7.01	7.57	6.57	8.11	8.45	8.51	9.15	9.43	10.47	12.03	12.35	12.20	13.45	14.07	14.25	14.25	19
390	64	...	...	6.46	7.08	8.04	6.57	8.17	8.51	8.51	9.15	9.43	10.47	12.09	12.41	12.20	13.51	14.07	14.31	14.31	20
380	66	...	...	6.51	7.13	8.09	6.57	8.22	8.56	8.56	9.15	9.43	10.47	12.13	12.45	12.20	13.55	14.07	14.35	14.35	21
341	70	...	...	6.56	7.19	8.14	6.57	8.28	9.01	9.01	9.15	9.43	10.47	12.19	12.51	12.20	14.01	14.07	14.41	14.41	22
274	74	...	...	6.03	7.25	8.20	6.57	8.34	9.07	9.07	9.15	9.43	10.47	12.25	12.58	12.20	14.07	14.07	14.47	14.47	23
274	74	...	...	6.30	...	...	6.57	8.34	9.25	9.25	9.15	9.43	10.47	13.10	...	12.20	14.07	14.07	14.47	14.47	24
274	74	...	...	7.40	...	...	6.57	8.34	10.35	10.35	9.15	9.43	10.47	14.15	...	12.20	14.07	14.07	14.47	14.47	25

ET	ET	ET	ET	ET
163	165	167	169	
accel	diret	accel	accel	
elettr	elettr	elettr	elettr	
1e3	1e3	1e3	1e3	
18.10	...	...	...	1
19.20	...	...	...	2
19.40	20.30	21.00	22.10	3
19.48	20.37	21.08	22.18	4
19.53	20.45	21.15	22.25	5
20.00	20.53	21.20	22.32	6
20.06	20.59	21.27	22.38	7
20.15	21.05	21.32	22.43	8
20.20	21.10	21.37	22.48	9
20.26	21.16	21.42	22.53	10
20.29	21.19	21.45	22.56	11
20.33	21.23	21.49	23.00	12
20.38	21.28	21.54	23.05	13
20.50	21.40	22.06	23.17	14
20.57	21.47	22.13	23.24	15
21.03	21.53	22.19	23.30	16
21.08	21.58	22.24	23.35	17
21.12	22.02	22.28	23.39	18
21.17	22.07	22.33	23.44	19
21.23	22.13	22.39	23.50	20
21.25	22.15	22.41	23.52	21
21.35	22.25	22.51	23.62	22
21.40	22.30	22.56	23.67	23
21.40	22.30	22.56	23.67	24

Alt. s.m.	Dist. Km.	ET 138	ET 140	ET 142	ET 144	ET 146	ET 148	ET 150	ET 152	ET 154	ET 156	ET 158	ET 160	ET 162	ET 164	ET 166	ET 168	ET 170	ET 172	ET 300	ET 171		
		accel	diret	accel	diret	accel	diret	accel	accel	accel	accel	accel	accel	accel	accel	accel	accel	diret	accel	accel	accel		
		1e3	1e3	1e3	1e3	1e3	1e3	1e3	1e3	1e3	1e3	1e3	1e3	1e3	1e3	1e3	1e3	1e3	1e3	1e3	1e3		
130	5	...	...	...	...	...	...	...	...	...	...	...	...	...	...	...	...	...	...	...	...	1	
126	5	13.30	14.00	14.20	15.58	16.20	16.52	16.57	17.03	17.36	17.50	18.11	18.20	18.35	19.08	19.15	19.30	20.00	20.30	20.45	22.46	2	
130	5	13.36	14.00	14.26	16.26	16.26	16.52	16.57	17.03	17.42	17.56	18.17	18.26	18.35	19.21	19.21	19.30	20.06	20.06	20.45	22.52	3	
136	6	13.39	14.20	14.29	16.05	16.29	16.57	17.06	17.46	17.59	18.21	18.31	18.35	19.08	19.24	19.37	20.09	20.09	20.52	21.30	22.55	4	
154	14	13.45	14.36	14.37	16.11	16.35	16.57	17.12	17.52	18.06	18.27	18.39	18.35	19.30	19.30	19.44	20.15	20.15	20.57	21.37	23.01	5	
160	19	13.46	14.37	14.37	16.12	16.36	16.57	17.14	17.54	18.07	18.29	18.41	18.35	19.31	19.45	20.16	20.42	20.42	20.58	21.39	23.02	6	
184	24	13.52	14.43	14.43	16.18	16.41	16.57	17.19	18.01	18.12	18.34	18.46	18.35	19.36	19.50	20.22	20.22	20.22	21.03	21.45	23.07	7	
184	24	13.58	14.49	14.49	16.23	16.47	16.57	17.25	18.06	18.19	18.52	18.58	18.35	19.42	19.56	20.28	20.28	20.28	21.09	21.52	23.17	8	
194	26	14.02	14.53	14.53	16.51	16.51	16.57	17.32	18.13	18.23	18.56	18.56	18.35	19.46	19.46	20.32	20.32	20.32	21.09	21.57	23.17	9	
209	29	14.07	14.22	14.59	16.30	16.56	16.57	17.32	18.16	18.29	18.41	18.41	18.35	19.30	19.52	20.04	20.37	20.55	21.37	22.04	23.22	10	
229	34	14.13	14.29	15.05	16.36	17.03	16.57	17.39	18.22	18.36	18.47	18.47	18.35	19.36	19.59	20.11	20.43	21.02	21.25	22.01	23.28	11	
242	41	14.20	14.35	15.12	16.42	17.09	16.57	17.24	17.45	18.28	18.42	18.54	19.09	19.17	19.43	20.05	20.17	20.50	21.08	21.32	22.18	23.34	12
279	46	14.22	14.38	15.14	16.44	17.11	16.57	17.26	17.47	18.30	18.44	18.56	19.10	19.21	19.44	20.08	20.20	20.52	21.35	22.21	23.36	13	
304	49	14.28	14.43	15.20	16.52	17.17	16.57	17.52	18.35	18.49	19.02	19.14	19.26	19.44	20.14	20.26	20.58	21.02	21.40	22.27	23.41	14	
304	49	14.34	14.49	15.25	16.52	17.22	16.57	17.57	18.40	18.54	19.07	19.18	19.31	19.44	20.18	20.30	21.02	21.02	21.45	22.33	23.45	15	
323	52	14.																					



603																									
(Trazione elettrica)																									
STRESA-MOTTARONE																									
(Società Ferrovia Elettrica a Dentiera Mottarone - Stresa) (1 maggio 1952)																									
Si effettua, anche nei giorni festivi dal 29 giugno al 7 settembre Si effettua nei giorni festivi dal 29 giugno al 24 agosto Si effettua nei giorni festivi dal 29 giugno al 24 agosto																									
1	3	101	7	9	11	13	15	17	VS	Alt. s.m.	Dist. Km.	Fermate facoltative					VS	2	4	6	8	10	12	14	16
7.45	8.04	10.30	12.15	14.50	17.00	18.35	19.37	20.45	21.10	32	7	Voghera (60, 61)	0.52	6.35	7.25	8.55	12.07	14.30	16.50	19.16	20.37	...	...	...	...
6.51	8.12	10.38	12.22	14.56	17.07	18.42	19.46	20.51	21.17	105	5	Torazza Coste	0.46	6.28	7.19	8.49	12.00	14.24	16.45	19.10	20.32	...	...	...	...
6.59	8.22	10.47	12.30	15.04	17.15	18.50	19.55	20.59	21.25	133	7	Codovilla	0.42	6.18	7.11	8.41	11.50	14.16	16.37	19.02	20.24	...	...	...	...
7.08	8.28	10.53	12.35	15.08	17.20	18.55	20.01	21.03	21.30	149	9	Restorbo	0.33	6.12	7.06	8.36	11.44	14.11	16.33	18.57	20.20	...	...	...	...
7.11	8.35	10.57	12.38	15.10	17.23	18.58	20.05	21.05	21.32	167	13	Rivanazzano	0.30	6.09	7.03	8.33	11.41	14.08	16.31	18.50	20.18	...	...	...	...
7.16	8.41	11.03	12.43	15.15	17.28	19.03	20.15	21.10	...	185	16	Salice Terme	...	6.03	6.50	8.28	11.35	14.03	16.26	18.45	20.13	...	...	...	...
7.24	8.49	11.11	12.51	15.23	17.36	19.11	20.23	21.18	...	217	18	Godiasco	...	5.59	6.54	8.24	11.31	13.59	16.22	18.41	20.09	...	...	...	...
7.28	8.53	11.15	12.55	15.27	17.40	19.15	20.27	21.22	...	257	22	San Desiderio	...	5.55	6.50	8.20	11.27	13.55	16.18	18.37	20.05	...	...	...	...
7.31	8.56	11.22	13.02	15.34	17.47	19.22	20.34	21.29	...	266	23	Pozzol Grando (Cestola)	...	5.51	6.46	8.16	11.23	13.51	16.14	18.33	20.01	...	...	...	...
7.34	8.59	11.25	13.05	15.37	17.50	19.25	20.37	21.32	...	304	24	Cecina	...	5.45	6.40	8.10	11.17	13.48	16.11	18.30	19.58	...	...	...	...
7.36	9.03	11.29	13.09	15.41	17.54	19.29	20.41	21.36	...	329	25	Ponte Nizza	...	5.41	6.36	8.06	11.13	13.41	16.05	18.23	19.52	...	...	...	...
7.41	9.09	11.35	13.15	15.47	17.60	19.35	20.47	21.42	...	350	29	S. Panza Senola	...	5.35	6.31	8.01	11.07	13.36	16.00	18.18	19.47	...	...	...	...
7.46	9.15	11.41	13.21	15.53	18.06	19.35	20.48	21.43	...	397	32	Bagnaria	...	5.28	6.25	7.55	11.00	13.30	15.55	18.12	19.42	...	...	...	...
												Mottarone	...												

604																	
(Trazione elettrica)																	
SERRO-GENOVA S. QUIRICO-SANTUARIO DELLA GUARDIA																	
(Soc. per Az. Guidovia al Santuario della Guardia - Serrò di S. Quirico Valpolvera (Genova)) (18 maggio 1952)																	
Si effettuano dal 21 giugno al 21 settembre. — Si effettua nei giorni precedenti ai festivi dal 1° luglio al 31 agosto. — Giornaliero fino al 20 giugno, festivo dal 21 giugno al 21 settembre o giornaliero dal 22 settembre in poi. — Treni facoltativi speciali turistici con sovrapprezzo. — Fermate facoltative. — Proseguo nei giorni festivi. — Proseguo nei giorni di premerco. Prefestivo dal 21 giugno al 21 settembre. NB. Nei giorni festivi dei mesi di luglio e agosto è applicato il sovrapprezzo Turistico per tutti i treni (esclusi solo i treni 1 e 16).																	
1	3	5	7	9	11	13	15	17	19	21	23	25	27	29	31	33	35
6.00	7.00	8.00	9.00	10.00	11.00	12.00	13.00	14.00	15.00	16.00	17.00	18.00	19.00	20.00	21.00	22.00	23.00
6.06	7.06	8.06	9.06	10.06	11.06	12.06	13.06	14.06	15.06	16.06	17.06	18.06	19.06	20.06	21.06	22.06	23.06
6.10	7.10	8.10	9.10	10.10	11.10	12.10	13.10	14.10	15.10	16.10	17.10	18.10	19.10	20.10	21.10	22.10	23.10
6.19	7.19	8.19	9.19	10.19	11.19	12.19	13.19	14.19	15.19	16.19	17.19	18.19	19.19	20.19	21.19	22.19	23.19
6.24	7.24	8.24	9.24	10.24	11.24	12.24	13.24	14.24	15.24	16.24	17.24	18.24	19.24	20.24	21.24	22.24	23.24
6.29	7.29	8.29	9.29	10.29	11.29	12.29	13.29	14.29	15.29	16.29	17.29	18.29	19.29	20.29	21.29	22.29	23.29
6.43	7.43	8.43	9.43	10.43	11.43	12.43	13.43	14.43	15.43	16.43	17.43	18.43	19.43	20.43	21.43	22.43	23.43
6.45	7.45	8.45	9.45	10.45	11.45	12.45	13.45	14.45	15.45	16.45	17.45	18.45	19.45	20.45	21.45	22.45	23.45

605																	
(Trazione elettrica)																	
VERBANIA (INTRA)-PREMENO																	
(Società An. Ferrovia Verbania - Premeno) (15 aprile 1952)																	
Si effettua nei giorni festivi dal 29 giugno al 24 agosto																	
1	3	5	7	9	11	13	15	17	19	21	23	25	27	29	31	33	35
8.00	8.45	11.05	11.45	14.20	16.20	18.10	19.27	20.16	21.06	21.96	22.86	23.76	24.66	25.56	26.46	27.36	28.26
8.06	8.51	11.11	11.51	14.26	16.26	18.16	19.33	20.22	21.12	22.02	22.92	23.82	24.72	25.62	26.52	27.42	28.32
8.13	8.58	11.18	11.58	14.33	16.33	18.23	19.40	20.29	21.19	22.09	22.99	23.89	24.79	25.69	26.59	27.49	28.39
8.16	9.02	11.22	12.02	14.37	16.37	18.27	19.44	20.33	21.23	22.13	23.03	23.93	24.83	25.73	26.63	27.53	28.43
8.22	9.08	11.28	12.08	14.43	16.43	18.33	19.50	20.39	21.29	22.19	23.09	23.99	24.89	25.79	26.69	27.59	28.49
8.27	9.12	11.32	12.12	14.47	16.47	18.37	19.54	20.43	21.33	22.23	23.13	24.03	24.93	25.83	26.73	27.63	28.53
8.30	9.15	11.35	12.15	14.50	16.50	18.40	19.57	20.46	21.36	22.26	23.16	24.06	24.96	25.86	26.76	27.66	28.56
8.31	9.16	11.36	12.16	14.51	16.51	18.41	19.58	20.47	21.37	22.27	23.17	24.07	24.97	25.87	26.77	27.67	28.57
8.37	9.22	11.42	12.22	14.57	16.57	18.47	20.04	20.53	21.43	22.33	23.23	24.13	25.03	25.93	26.83	27.73	28.63
8.45	9.30	11.50	12.30	15.05	17.05	18.55	20.12	21.01	21.91	22.81	23.71	24.61	25.51	26.41	27.31	28.21	29.11
8.50	9.35	11.55	12.35	15.10	17.10	19.00	20.17	21.06	21.96	22.86	23.76	24.66	25.56	26.46	27.36	28.26	29.16

606					
(Trazione elettrica)					
1472	E012	A 650	304	304	1471
accel.	accel.	accel.	diritto	accel.	accel.
2e.3	2e.3	1e.3	1e.3	1e.3	1e.3
5.25	6.39	7.54	9.30	11.30	12.25
5.31	6.30	—	—	—	12.30
5.38	6.42	—	—	—	12.35
5.45	6.48	8.07	9.41	11.41	12.43
A 100	A 105	A 109	A 113	A 117	A 119
accel.	accel.	accel.	accel.	accel.	accel.
1e.3	1e.3	1e.3	1e.3	1e.3	1e.3
6.00	6.57	8.08	9.48	11.46	12.50
6.08	7.05	8.18	9.55	11.53	12.57
6.12	—	—	—	—	—
6.14	7.11	8.24	—	11.58	13.02
6.17	7.14	8.27	10.02	12.00	13.05
6.22	7.18	8.33	10.07	12.05	13.10
6.26	—	—	—	—	—
6.31	7.24	8.40	10.13	12.12	13.17
6.35	7.28	8.44	10.17	12.16	13.21
6.36	7.29	8.45	10.18	12.17	13.22
6.41	7.33	8.49	10.23	12.22	13.28
6.46	7.37	8.53	10.26	12.26	13.31
6.51	7.41	9.01	10.31	12.30	13.36
6.55	7.45	9.05	10.35	12.34	13.40
6.56	7.49	9.06	10.36	12.35	13.41
7.00	7.53	9.10	10.40	12.39	13.45
4183	—	—	—	—	—
2e.3	7.13	7.54	—	10.41	13.46
7.20	8.00	—	—	10.47	13.52
7.24	8.03	—	—	10.49	13.55
7.28	8.14	—	—	10.53	13.59
7.36	8.21	—	—	11.00	14.06

607					
(Trazione elettrica)					
2613	1613	2615	617	2619	621
diritto	diritto	diritto	diritto	diritto	diritto
festivo	festivo	festivo	festivo	festivo	festivo
1e.3	1e.3	1e.3	1e.3	1e.3	1e.3
6.02	6.10	6.53	7.17	7.51	8.12
6.24	6.34	7.17	7.39	8.13	8.35
6.25	6.35	7.19	7.40	8.14	8.37
6.29	6.39	7.23	7.45	8.18	8.41
6.34	6.42	—	—	—	—
6.34	6.47	—	—	—	—
6.40	6.51	7.31	7.57	—	—
6.40	6.54	—	—	—	—
6.45	7.00	7.38	8.07	8.33	9.00
6.50	7.05	7.42	8.13	8.37	9.05
6.54	7.09	7.46	8.17	8.41	9.09
6.59	7.15	7.51	8.22	8.45	9.14
7.00	7.20	7.55	8.24	8.46	9.16
7.04	7.23	—	—	—	—
7.04	7.27	8.00	8.28	8.49	9.20
7.12	7.30	8.03	8.31	—	—
7.12	7.36	8.09	8.37	8.57	9.29
7.14	7.38	8.11	8.39	8.59	9.31

612					
omn. 1e.3					
503	505	511	514	516	518
519	524	529	534	539	542
546	549	553	556	558	562
567	568	572	575	578	582
5.26	5.28	5.34	5.37	5.39	5.43
5.54	5.56	5.60	5.63	5.65	5.69
5.67	5.68	5.72	5.75	5.78	5.82
5.82	5.84	5.88	5.91	5.93	5.97
5.94	5.96	6.00	6.03	6.05	6.09
6.11	6.12	6.16	6.19	6.21	6.25
6.27	6.28	6.32	6.35	6.37	6.41
6.43	6.44	6.48	6.51	6.53	6.57
6.59	6.60	6.64	6.67	6.69	6.73
6.75	6.76	6.80	6.83	6.85	6.89
6.91	6.92	6.96	6.99	7.01	7.05
7.07	7.08	7.12	7.15	7.17	7.21

Non fa servizio bagagli. — Non fa servizio bagagli.



7/25	8/55	12/07	14/30	15/50	19/16	20/37	...	...	...
7/19	8/47	12/00	14/24	16/45	19/06	20/28	...	...	...
7/15	8/41	11/50	14/16	16/37	19/02	20/24	...	...	...
7/7	8/36	11/44	14/11	16/33	18/57	20/20	...	...	...
7/7	8/34	11/41	14/08	16/31	18/50	20/18	...	...	...
6/51	8/28	11/35	14/02	16/26	18/45	20/13	...	...	...
6/50	8/24	11/31	13/59	16/22	18/41	20/09	...	...	...
6/46	8/20	11/27	13/55	16/18	18/37	20/05	...	...	...
6/46	8/16	11/23	13/51	16/14	18/33	20/01	...	...	...
6/40	8/13	11/20	13/48	16/11	18/30	19/58	...	...	...
6/40	8/10	11/17	13/45	16/08	18/27	19/55	...	...	...
6/36	8/06	11/13	13/41	16/05	18/23	19/52	...	...	...
6/36	8/01	11/07	13/35	16/00	18/18	19/47	...	...	...
6/31	7/55	11/00	13/30	15/55	18/12	19/42	...	...	...

(1 maggio 1952)

9	11	13	15	...	...	...
17/10	18/33	19/48	...	...	...	...
17/00	18/23	19/38	...	...	...	...
16/49	18/12	19/27	...	...	...	...
16/41	18/04	19/19	...	...	...	...
16/33	17/56	19/11	...	...	...	...
16/30	17/53	19/08	...	...	...	...
16/23	17/46	19/01	...	...	...	...
15/27	16/09	17/32	...	...	...	...
15/10	15/52	17/15	...	...	...	...

festivo dal 21 giugno al 21 settembre e giornaliero dal 1° gennaio al 31 dicembre. Prefestivo dal 21 giugno al 21 settembre.

(18 maggio 1952)

8	10	12	14	16	18	20	...	...	...
10/15	11/45	13/15	14/45	16/15	17/45	18/30	19/35	...	...
10/39	11/39	12/29	14/09	16/09	17/09	18/24	19/29	...	...
10/35	11/35	12/25	14/05	16/05	17/05	18/20	19/25	...	...
10/26	11/26	12/16	14/06	16/06	17/06	18/21	19/26	...	...
10/21	11/21	12/11	14/01	16/01	17/01	18/16	19/21	...	...
10/16	11/16	12/06	14/06	16/06	17/06	18/11	19/16	...	...
10/02	11/02	12/02	14/02	16/02	17/02	18/07	19/12	...	...
10/00	11/00	12/00	14/00	16/00	17/00	18/05	19/10	...	...

barbiana - Premezzo (15 aprile 1952)

14	16	18	...	...	...
16/09	18/45	20/30	...	...	...
15/56	18/39	20/24	...	...	...
15/42	18/32	20/17	...	...	...
15/28	18/28	20/13	...	...	...
15/22	18/22	20/07	...	...	...
15/13	18/13	20/03	...	...	...
15/39	18/15	20/30	...	...	...
15/38	18/14	20/29	...	...	...
15/32	18/08	20/23	...	...	...
15/24	18/00	20/15	...	...	...
15/19	17/55	20/10	...	...	...

Non fa servizio bagagli.

(Gestione Commissariale dell'Ispettorato Generale della Motorizzazione Civile e dei Trasporti in Concessione di Milano - Via Carlo Rota, 1 - Monza)

1472	E612	A 050	304	384	1478	A 654	A 050	1508	314	4135	4088	4046	A 660	1473	381	1505	E673	345	A 655	A 657	1509	A 661	1513	1515
acc.	acc.	acc.	acc.	acc.	acc.	acc.	acc.	acc.	acc.	acc.	acc.	acc.	acc.	acc.	acc.	acc.	acc.	acc.	acc.	acc.	acc.	acc.	acc.	acc.
2 e 3	2 e 3	1 e 3	1 e 3	1 e 3	1 e 3	1 e 3	1 e 3	1 e 3	1 e 2	1 e 2	1 e 2	1 e 3	1 e 3	1 e 3	1 e 3	1 e 3	1 e 3	1 e 3	1 e 3	1 e 3	1 e 3	1 e 3	1 e 3	1 e 3
5/25	6/33	7/54	9/30	11/30	12/33	13/34	14/53	16/30	17/15	17/20	17/38	18/00	19/50	20/00	20/00	20/00	20/00	20/00	20/00	20/00	20/00	20/00	20/00	20/00
5/31	6/38	7/54	9/30	11/30	12/33	13/34	14/53	16/30	17/15	17/20	17/38	18/00	19/50	20/00	20/00	20/00	20/00	20/00	20/00	20/00	20/00	20/00	20/00	20/00
5/38	6/42	7/54	9/30	11/30	12/33	13/34	14/53	16/30	17/15	17/20	17/38	18/00	19/50	20/00	20/00	20/00	20/00	20/00	20/00	20/00	20/00	20/00	20/00	20/00
5/43	6/48	8/07	9/41	11/41	12/43	13/46	15/10	16/48	17/26	17/38	17/50	18/00	19/08	20/00	20/00	20/00	20/00	20/00	20/00	20/00	20/00	20/00	20/00	20/00
A 103	A 105	A 109	A 113	A 117	A 119	A 123	A 123	A 125	A 129	A 131	A 137	A 137	A 137	A 102	A 102	A 108	A 112	A 114	A 116	A 120	A 124	A 128	A 132	A 134
acc.	acc.	acc.	acc.	acc.	acc.	acc.	acc.	acc.	acc.	acc.	acc.	acc.	acc.	acc.	acc.	acc.	acc.	acc.	acc.	acc.	acc.	acc.	acc.	acc.
1 e 3	1 e 3	1 e 3	1 e 3	1 e 3	1 e 3	1 e 3	1 e 3	1 e 3	1 e 3	1 e 3	1 e 3	1 e 3	1 e 3	1 e 3	1 e 3	1 e 3	1 e 3	1 e 3	1 e 3	1 e 3	1 e 3	1 e 3	1 e 3	1 e 3
6/04	6/57	8/08	9/48	11/46	12/50	13/47	15/12	16/55	17/43	18/08	19/14	20/08	20/08	6/06	7/06	7/30	8/32	9/37	10/25	12/44	14/04	16/16	18/29	19/42
6/04	7/01	8/13	9/51	11/49	12/53	13/50	15/15	16/59	17/46	18/12	19/18	20/11	20/11	6/03	7/03	7/27	8/28	9/34	10/22	12/41	14/01	16/13	18/26	19/39
6/08	7/05	8/18	9/55	11/53	12/57	13/55	orr.	...	17/50	18/19	19/23	20/16	20/16	5/58	6/57	7/22	8/20	9/30	10/18	12/37	14/01	16/13	18/26	19/39
6/12	6/14	7/11	8/24	9/37	10/32	11/02	12/01	13/02	14/01	15/01	16/01	17/01	18/01	5/53	6/51	7/15	8/13	9/25	10/12	12/31	14/01	16/13	18/26	19/39
6/14	7/11	8/24	9/37	10/32	11/02	12/01	13/02	14/01	15/01	16/01	17/01	18/01	19/01	5/51	6/49	7/12	8/23	9/25	10/12	12/30	14/01	16/13	18/26	19/39
6/22	7/18	8/33	10/07	12/05	13/10	14/08	15/12	16/12	17/12	18/03	19/03	20/03	20/03	5/49	6/45	7/08	8/19	9/23	10/12	12/30	14/01	16/13	18/26	19/39
6/26	7/34	8/40	10/13	12/12	13/17	14/16	15/12	16/12	17/12	18/10	19/10	20/10	20/10	5/44	6/39	7/03	8/15	9/19	10/08	12/26	13/43	15/58	18/04	19/22
6/35	7/28	8/44	10/17	12/16	13/21	14/20	15/16	16/16	17/16	18/14	19/14	20/14	20/14	5/39	6/34	6/59	8/09	9/14	10/01	12/20	13/36	15/51	17/56	19/17
6/36	7/29	8/45	10/18	12/17	13/22	14/21	15/17	16/17	17/17	18/15	19/15	20/15	20/15	5/31	6/25	6/49	8/05	9/10	9/56	12/16	13/32	15/47	17/52	19/13
6/41	7/33	8/49	10/23	12/22	13/28	14/26	15/22	16/22	17/22	18/19	19/19	20/19	20/19	5/21	6/11	6/34	7/56	9/06	9/55	12/15	13/31	15/46	17/50	19/12
6/46	7/37	8/53	10/26	12/26	13/31	14/29	15/25	16/25	17/25	18/23	19/23	20/23	20/23	5/21	6/11	6/34	7/56	9/06	9/55	12/15	13/31	15/46	17/50	19/12
6/51	7/41	9/01	10/31	12/30	13/36	14/34	15/30	16/30	17/30	18/26	19/26	20/26	20/26	5/17	6/07	6/30	7/52	9/02	9/47	12/07	13/22	15/38	17/43	19/03
6/55	7/45	9/05	10/35	12/34	13/40	14/38	15/34	16/34	17/34	18/30	19/30	20/30	20/30	5/17	6/07	6/30	7/52	9/02	9/47	12/07	13/22	15/38	17/43	19/03
6/56	7/49	9/06	10/36	12/35	13/41	14/39	15/35	16/35	17/35	18/31	19/31	20/31	20/31	5/13	6/01	6/24	7/48	8/55	9/39	12/00	13/15	15/31	17/36	18/54
7/00	7/53	9/10	10/40	12/39	13/45	14/43	15/39	16/39	17/39	18/35	19/35	20/35	20/35	5/12	6/00	6/23	7/47	8/54	9/38	11/59	13/13	15/30	17/34	18/52
A163	A 149	A 149	A 149	A 149	A 149	A 149	A 149	A 149	A 149	A 149	A 149	A 149	A 149	A 149	A 149	A 149	A 149	A 149	A 149	A 149	A 149	A 149	A 149	A 149
2 e 3	2 e 3	2 e 3	2 e 3	2 e 3	2 e 3	2 e 3	2 e 3	2 e 3	2 e 3	2 e 3	2 e 3	2 e 3	2 e 3	2 e 3	2 e 3	2 e 3	2 e 3	2 e 3	2 e 3	2 e 3	2 e 3	2 e 3	2 e 3	2 e 3
7/13	7/54	9/01	10/41	12/40	13/46	14/44	15/40	16/40	17/40	18/36	19/36	20/36	20/36	7/11	7/05	7/02	8/09	8/44	9/01	10/11	11/26	12/41	14/06	15/21
7/20	8/00	9/07	10/47	12/46	13/52	14/50	15/46	16/46	17/46	18/42	19/42	20/42	20/42	7/05	7/02	7/02	8/09	8/44	9/01	10/11	11/26	12/41	14/06	15/21
7/24	8/03	9/10	10/49	12/48	13/54	14/52	15/48	16/48	17/48	18/44	19/44	20/44	20/44	7/02	7/02	7/02	8/09	8/44	9/01	10/11	11/26	12/41	14/06	15/21
7/28	8/14	9/21	10/53	12/52	13/58	14/56	15/52	16/52	17/52	18/48	19/48	20/48	20/48	6/56	6/50	6/50	7/57	8/32	8/37	9/47	11/02	12/17	13/32	14/47
7/36	8/21	9/28	11/00	12/59	14/05	15/03	16/03	17/03	18/03	18/59	19/59	20/59	20/59	6/50	6/50	6/50	7/57	8/32	8/37	9/47	11/02	12/17	13/32	14/47

607 (Trazione elettrica) MILANO NORD-SEVESO-MEDA-ERBA-CANZO-ASSO (Ferrovie Nord-Milano - Milano - Piazze Cadorna)

2613	1613	2615	617	2619	621	629	2635	637	639	641	649	1651	657	1659	1661	665	1671	2673	1675	677	679	685	Alt. s.m.	Dist. Km.
diretto	diretto	diretto	diretto	diretto	diretto	diretto	diretto	diretto	acc.	diretto	diretto	diretto	diretto	diretto	diretto	diretto	diretto	diretto	diretto	diretto	diretto	diretto		
1 e 3	1 e 3	1 e 3	1 e 3	1 e 3	1 e 3	1 e 3	1 e 3	1 e 3	1 e 3	1 e 3	1 e 3	1 e 3	1 e 3	1 e 3	1 e 3	1 e 3	1 e 3	1 e 3	1 e 3	1 e 3	1 e 3	1 e 3		
6/02	6/10	6/53	7/17	7/51	8/12	9/32	10/42	11/41	12/05	12/39	13/42	14/11	15/18	16/05	16/51	17/34	17/50	18/34	18/36	19/25	19/48	20/55		
6/24	6/34	7/17	7/39	8/13	8/35	9/54																		